COMUNE DI CANARO
Provincia di Rovigo

P.I.

Elaborato **2** **c** Scala **1:2000**

ZONIZZAZIONE - VINCOLI E TUTELE

Approvato con Delibera del Consiglio Comunale n° 4 del 31/03/2015

SINDACO
Nicola Garbellini

Ufficio tecnico urbanistica
Maura Previati
Daniele Cirelli

ATP
Francesco Sbetti - Sistema S.n.c
Marisa Fantin - Archistudio
Valeria Brandalese

Collaboratori
Giorgio Cologni

Sistema per Documentazione Ricerca Progettazione
Dorsoduro, 1249 - 30123 Venezia
archistudio
Strada Polesa , 183 - 36100 Vicenza

Data Marzo 2015

1:2000

Zonizzazione - Vincoli e tutele

LEGENDA

ZONIZZAZIONE

- Zona B1 Residenza seminitensiva di completamento
- Zona B2 Residenza estensiva di completamento
- Zona B3 Aggregati abitativi rurali
- Zona C Residenza di espansione
- Zona D1 Produttiva esistente
- Zona D2 Produttiva di espansione
- Zona Ds Agroindustriale

Lotti liberi

- LR Lotti residenziali
- LP Lotti produttivi
- R Richiesta

L - tipo
n°- numero per tipo

- Aree verdi intercluse

- Zona F1/A-F1/B Zone per l'istruzione esistente e di progetto
  2 scuola materna
  3 scuola elementare
  4 scuola media inferiore
  N a disposizione
- Zona F2/A-F2/B Zone per attrezzature di interesse comune esistente e di progetto
  9 chiese
  22 teatro
  37 municipio
  52 ufficio postale
  99 cimitero
- Zona F2/C Area di interesse sanitario per animali
- Zona F3.1/A-F3.1/B Verde pubblico esistente e di progetto
  83 giardino pubblico di quartiere
  86 parco urbano
- Zona F3.2/A-F3.2/B Verde attrezzato esistente e di progetto
  84 impianti sportivi di base
  85 impianti sportivi agonistici
  38 struttura per attrezzature comuni
- Zona F3/3 Diaframmi alberati
- Zona F4/A-F4/B Parcheggi esistenti e di progetto
  95 aree paarcheggio
- Zona F4/C Parcheggi privati
- Zona AT/A-AT/B Attrezzature tecnologiche esistenti e di progetto
  54 impianti telefonici
  63 impianti idrici
  67 impianti di depurazione
  71 magazzino comunale
  N a disposizione

- Edifici da salvaguardare entro zone tutelate

Edifici da tutelare in zona agricola

- E/A - Nuclei ex art. 10 L.R. 21/1985
- E/B - Nuclei ex art. 10 L.R. 21/1985
- E/an - Annessi rustici dismessi

L - denominazione scheda
n°- numero scheda

FASCIA DI RISPETTO

- Depuratore - Fascia di rispetto
- Cimitero - Fascia di rispetto del PRG
- Cimitero - Fascia di rispetto (TU Leggi sanitarie - R.D. 1265/1934)
- Fascia di rispetto stradale
- Fascia di rispetto ferroviario

VINCOLO

- Vincolo monumentale D.Lgs. 42/2004 (art.10)

TUTELE
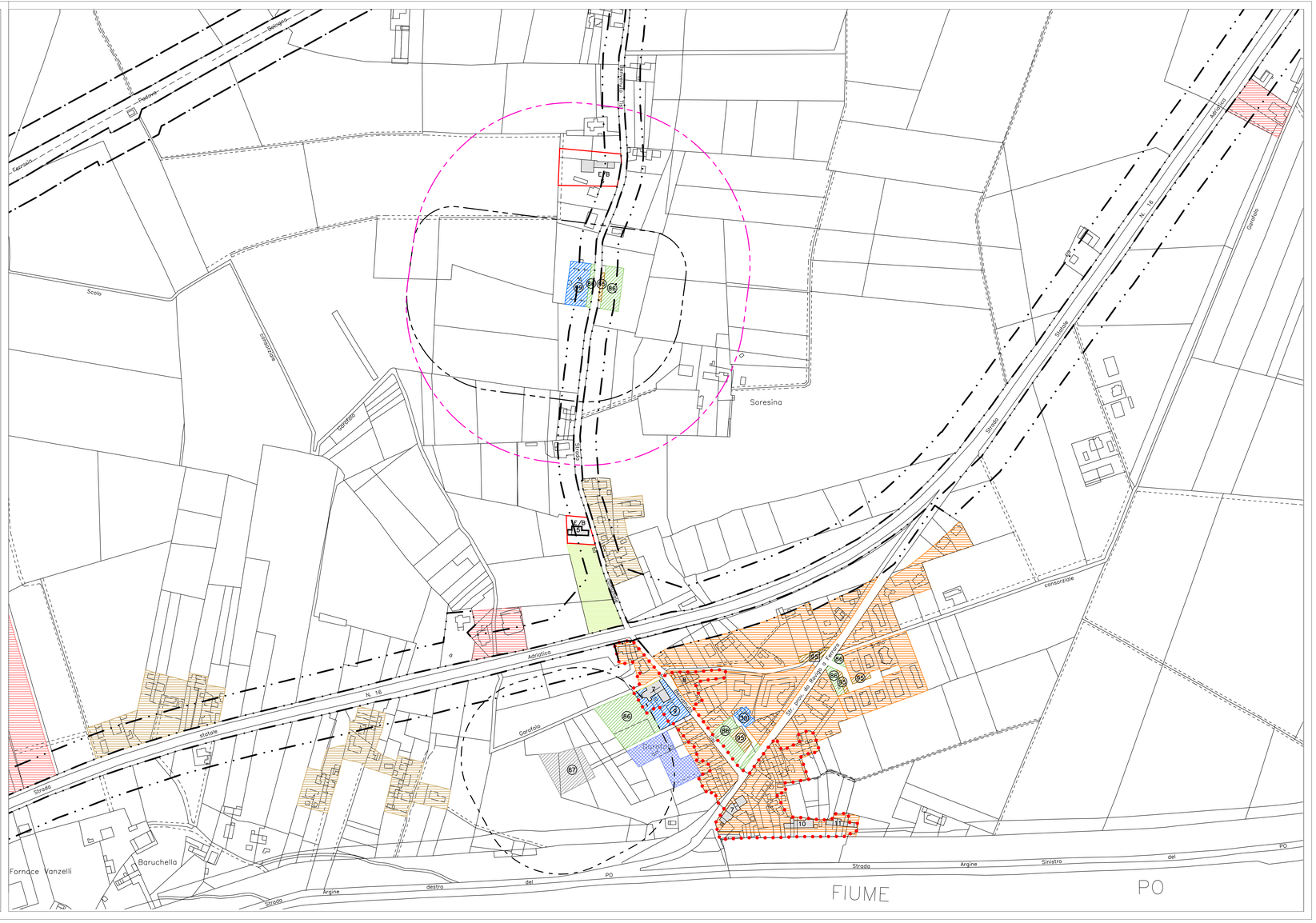
- Centro storico