COMUNE DI
# GALZIGNANO TERME
Provincia di Padova

Elaborato: 2 1

Scala: 1:2000

# SECONDO PIANO DEGLI INTERVENTI

## ZONE SIGNIFICATIVE - CAPOLUOGO

Il Sindaco:
Dott. Riccardo Masin

Progetto del Piano
Il Responsabile area tecnica:
Geom. Maurizio Franceschetti

Collaborazione
Urbanista:
Dott. Mauro Costantini

Data: LUGLIO 2019

LEGENDA

Confine comunale

GENERALITÀ DEGLI INTERVENTI

Perimetro Zona Omogenea

Art.8 Zona A _ Centro storico
Art.9 Zona A1 _ Zone centrali socio economiche ad intervento pubblico privato
Art.11 Zona B _ Residenziale di completamento
Art.12 Zona C1 _ Residenziale urbana di completamento
Art.13 Zona C2 _ Residenziale di espansione
Art.14.1A Zona D1 _ Zona industriale-artigianale-commerciale servizi di completamento
Art.14.1A Zona D2 _ Zona industriale-artigianale-commerciale servizi di espansione
Art.15.B n° Edifici PA
Art.15.1 n° Edifici e complessi di valore storico testimoniale
Art.8.4 Edifici e complessi con vincolo monumentale D.Lgs 42/2004
Art.8.4 Villa veneta
Art.15 Sottozona agricola "E"
Art.15 Sottozona agricola "E1"
Art.15 Sottozona agricola "E4"
Art.15 800 mc Lotti liberi in zona"E4"
Art.12 n° Lotto libero n°
Art.5 Progetto unitario
Art.16 Verde privato
Art.19 Zona F_Aree per l'istruzione
Art.19 Zona F2_Aree d'interesse comune, attrezzature religiose
Art.19 Zona F3_Verde pubblico
Art.19 Aree per parcheggi pubblici
Art.18 Zona per grandi strutture sportive e ricettive private

CARATTERISTICHE DEGLI INTERVENTI

Viabilità di progetto
Percorsi pedonali e ciclabili
PUA vigente

INTERVENTI PUNTUALI

H max ml Altezza massima ammessa
Attività produttiva
○ da confermare
● da trasferire
Art.142 N° Attività produttiva fuori zona

VINCOLI E ZONE DI RISPETTO
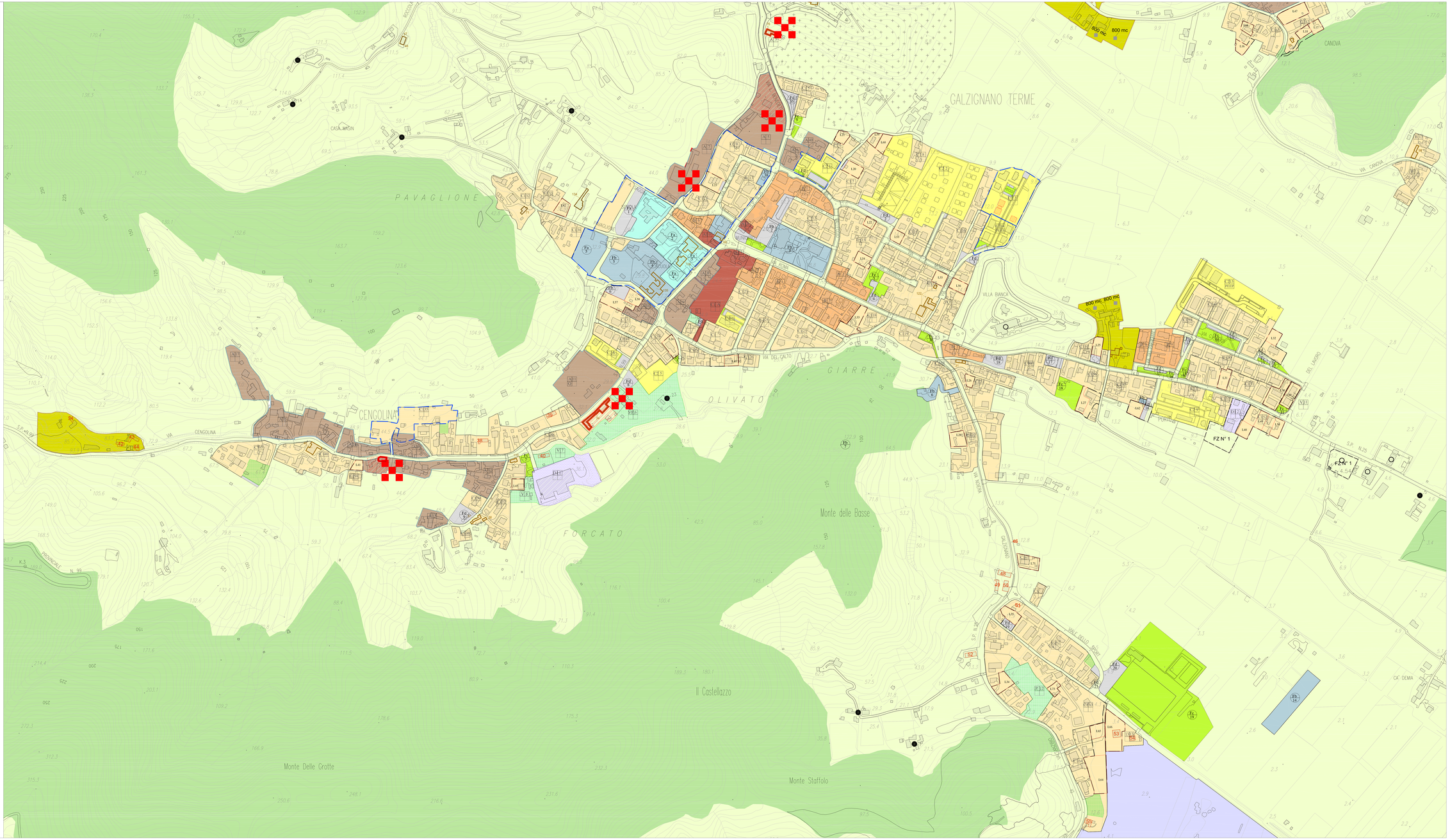
Art.18 Zona di Rispetto Cimiteriale
Art.19 A Blocco A
Art.19 B Blocco B
Art.19 B B B Blocco B intervento coordinato
Art.18 Schiera - bifamiliare
Art.18 Isolata - unifamiliare
Art.18 Percorsi pedonali coperti
Art.18 Piazza