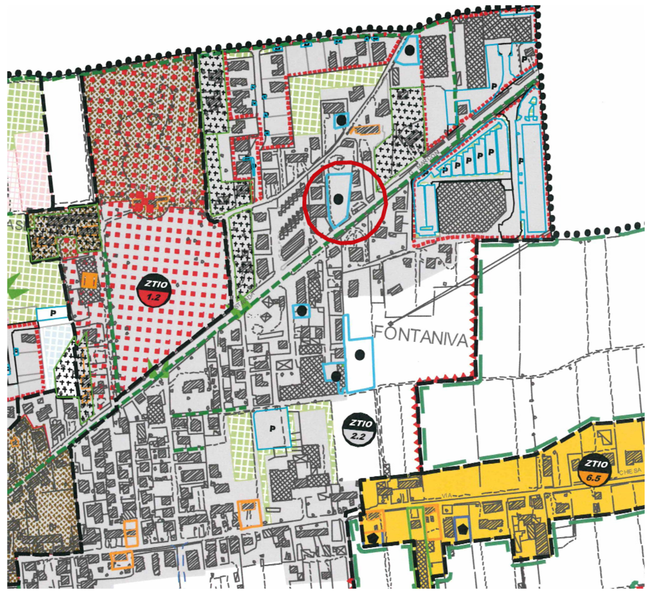


**ESTRATTO CARTA DELL'USO DEL SUOLO**
**DA 2a Variante 2° P.I. 2014/2019** **SCALA 1:5.000**

**ESTRATTO DI MAPPA**
**NCT Fontaniva, Fg. 10, Mapp.li 444 - 445 - 1289** **SCALA 1:2.000**

**FOTOPIANO** **SCALA 1:2000**

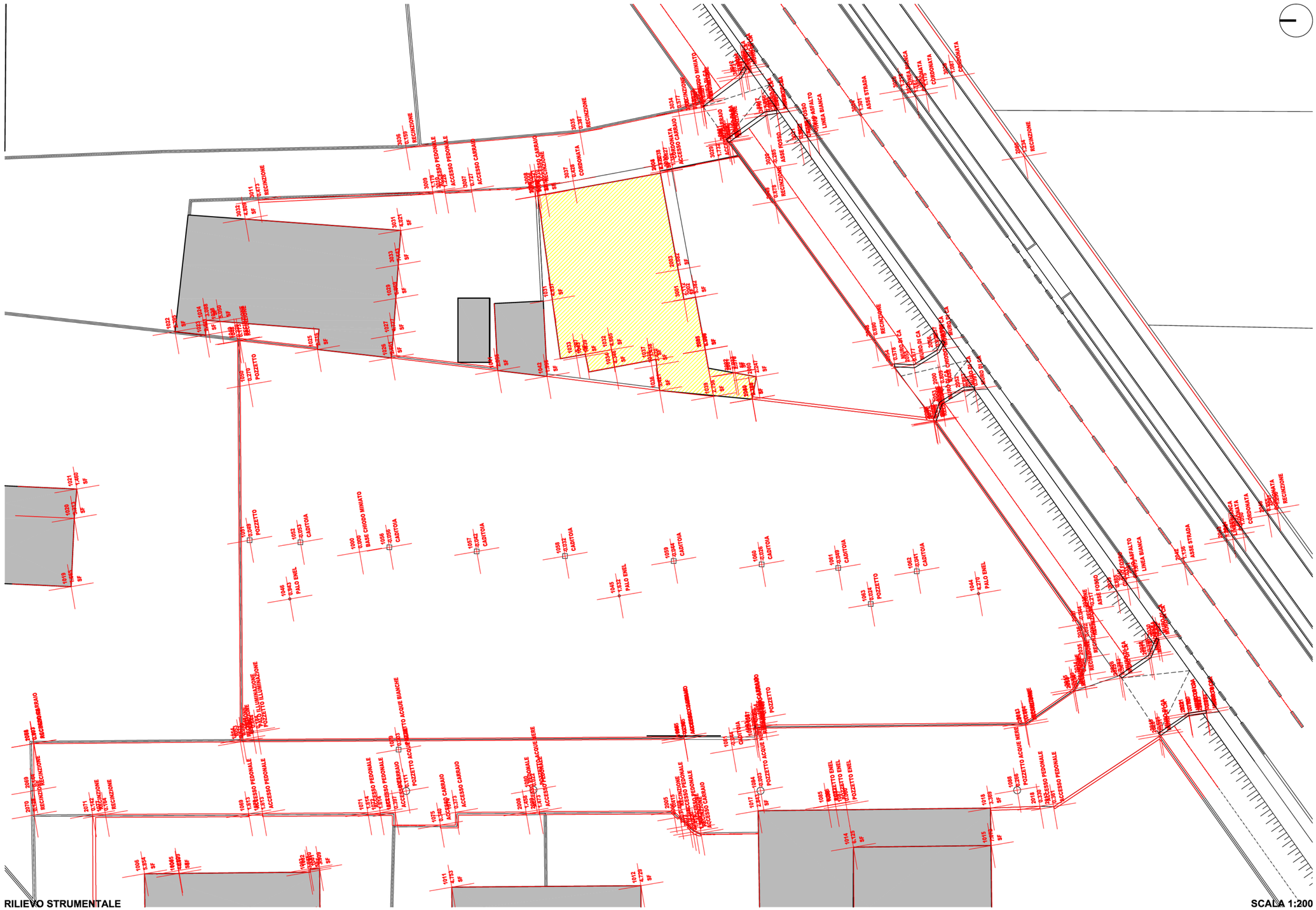

**RILIEVO STRUMENTALE** **SCALA 1:200**

**COMUNE DI FONTANIVA**
**PROGETTO PER LA REALIZZAZIONE DI UN EDIFICIO RESIDENZIALE DI 14 UNITA' ABITATIVE**
**PIANO URBANISTICO ATTUATIVO**
**CON PRECISE DISPOSIZIONI**

| | |
|---|---|
| LOCALITÀ | **Via Marconi, Fontaniva, PD** |
| COMMITTENTI | **Rif. PROCURA SPECIALE ALLEGATA** |

**TAVOLA**

# TAV01

| | | |
|---|---|---|
| **SCALA** | **VARIE** | ARCH.28_17_A_DF_TAV01_R1 |
| | | No.PROGETTO **28/17** |
| | | DATA **14.01.2019** |

**STORICO**

PROGETTO DEFINITIVO REV. 02 del 01.11.2018

**OGGETTO** **INQUADRAMENTO URBANISTICO**

**IL DELEGATO** **PROGETTISTA**

**PROGETTO**

**Arch. Cagnin Piergiorgio**

urban habitat

**SEDE OPERATIVA:** via Roma 77/A, 4 35012 Loreggia (PD), T.+ F. +39. 049.5794925
Info@urbanhabitat.It www.urbanhabitat.It

QUESTO DOCUMENTO NON PUÒ ESSERE COPIATO, RIPRODOTTO O ALTRIMENTI PUBBLICATO IN TUTTO O IN PARTE SENZA IL CONSENSO SCRITTO DI CAGNIN PIERGIORGIO
(L.22/4/41, N.633 - ARTICOLO - 2575 E SEGG. C.C.)