

DISEGNI DI RIFERIMENTO		N.
EDIFICIO PREFABBRICATO TIPO B5 - CASSERI E ARMATURA		8264/6 VEN
EDIFICIO PREFABBRICATO TIPO B5 - ABACO SERRAMENTI		8264/7 VEN
EDIFICIO PREFABBRICATO TIPO B5 - SCHEMA IMPIANTO ELETTRICO		8264/8 VEN

PIANTA

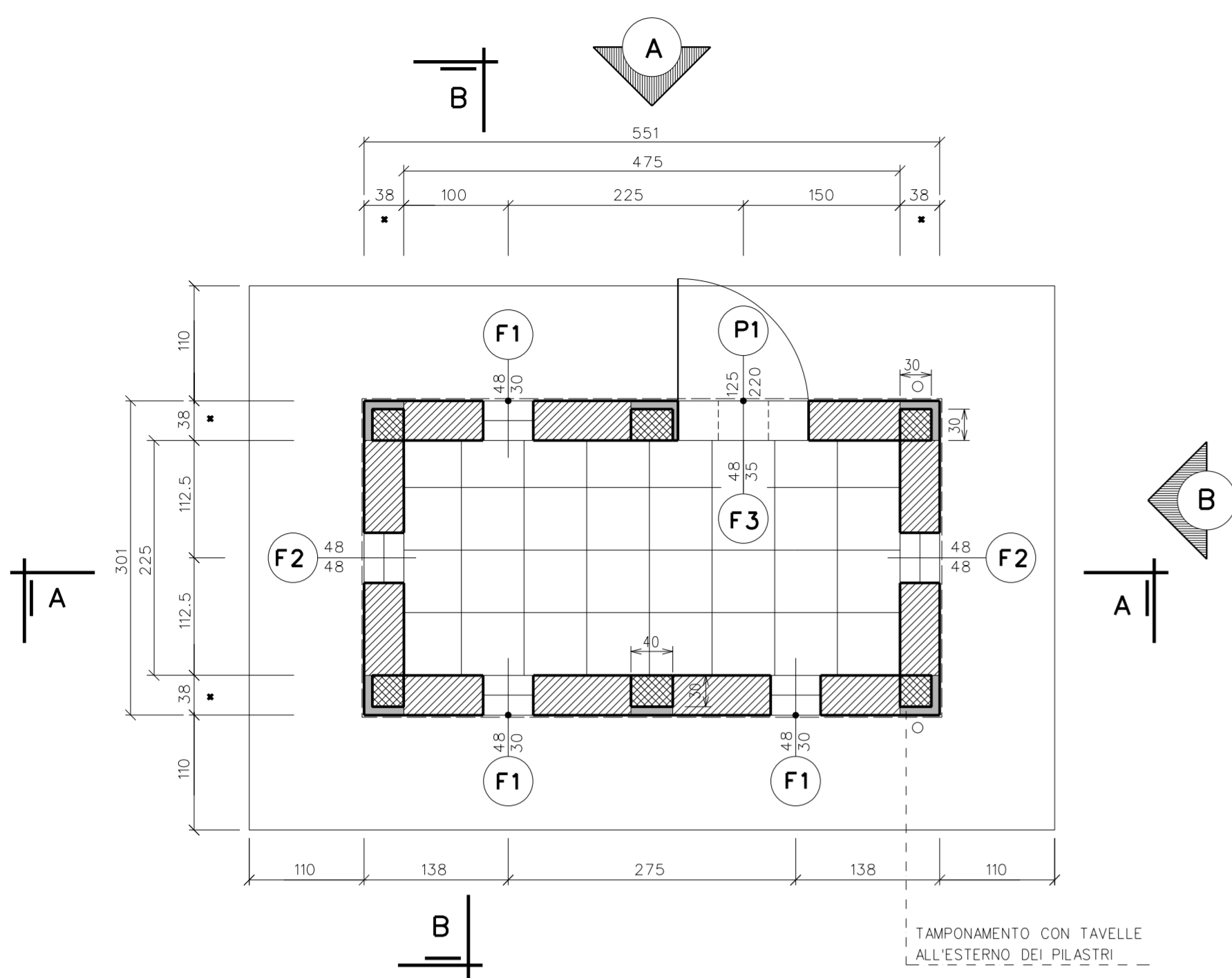

PIANTA COPERTURA

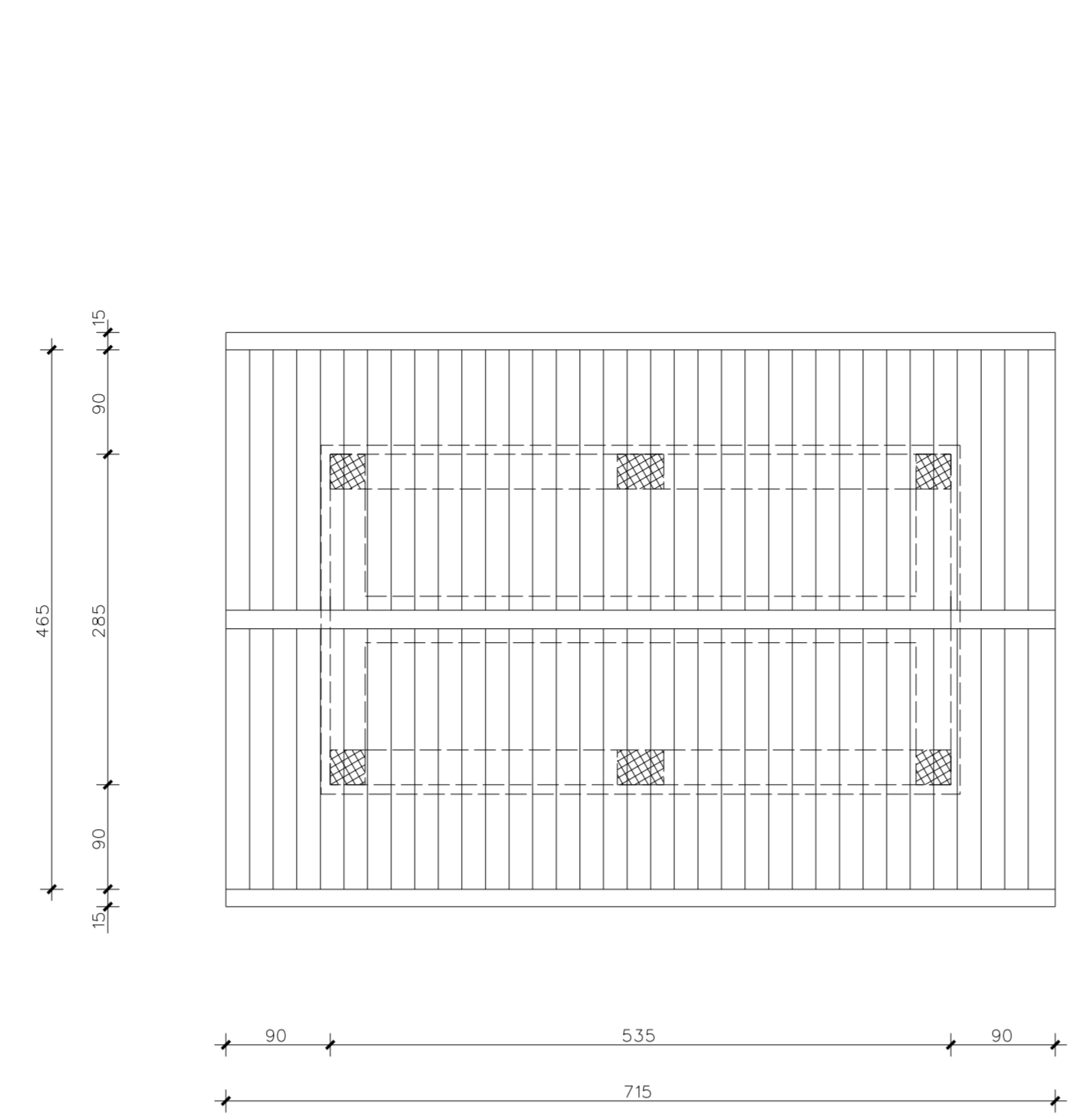

PARTICOLARE PORTA E ASPIRATORE

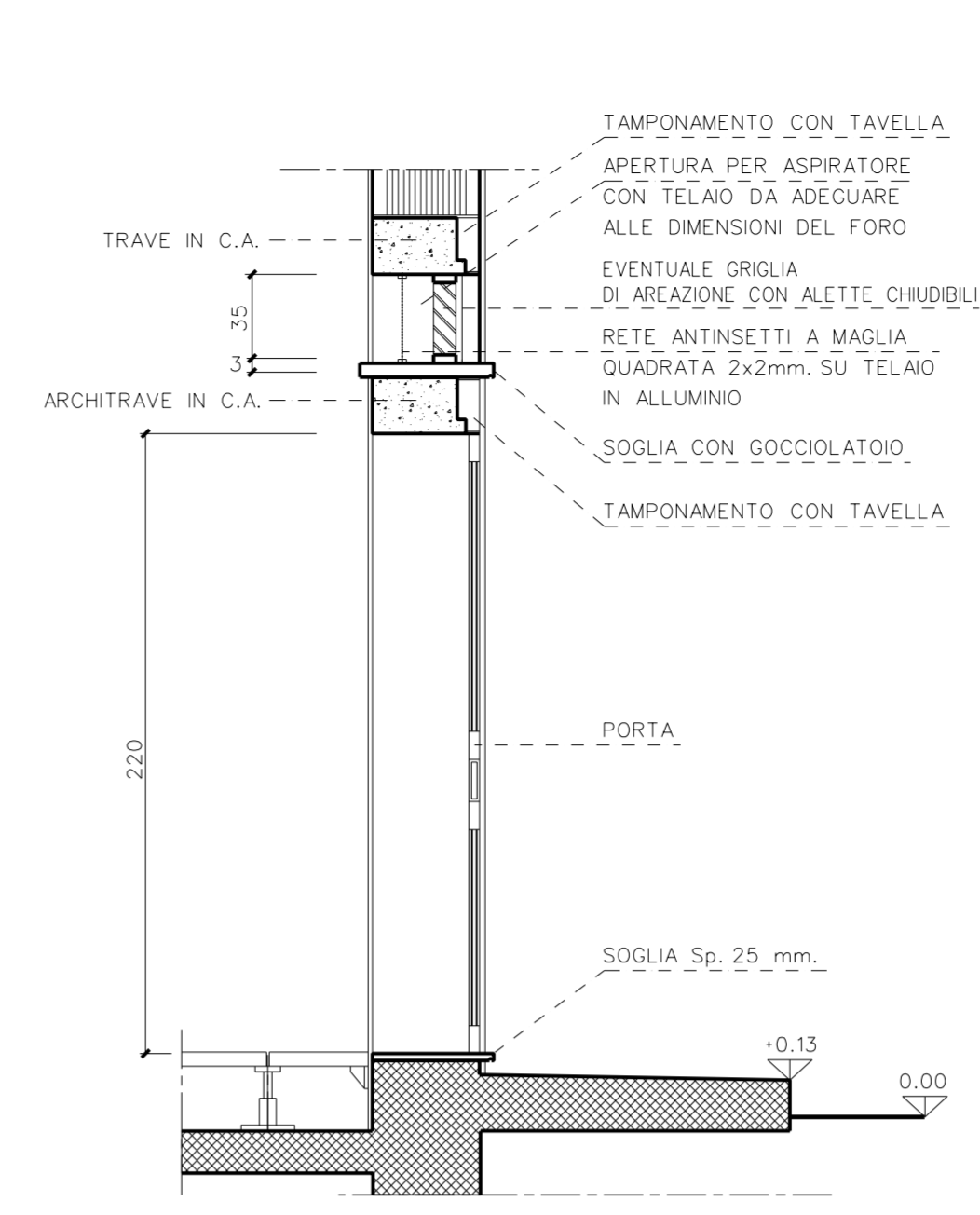

PROSPETTO "A"

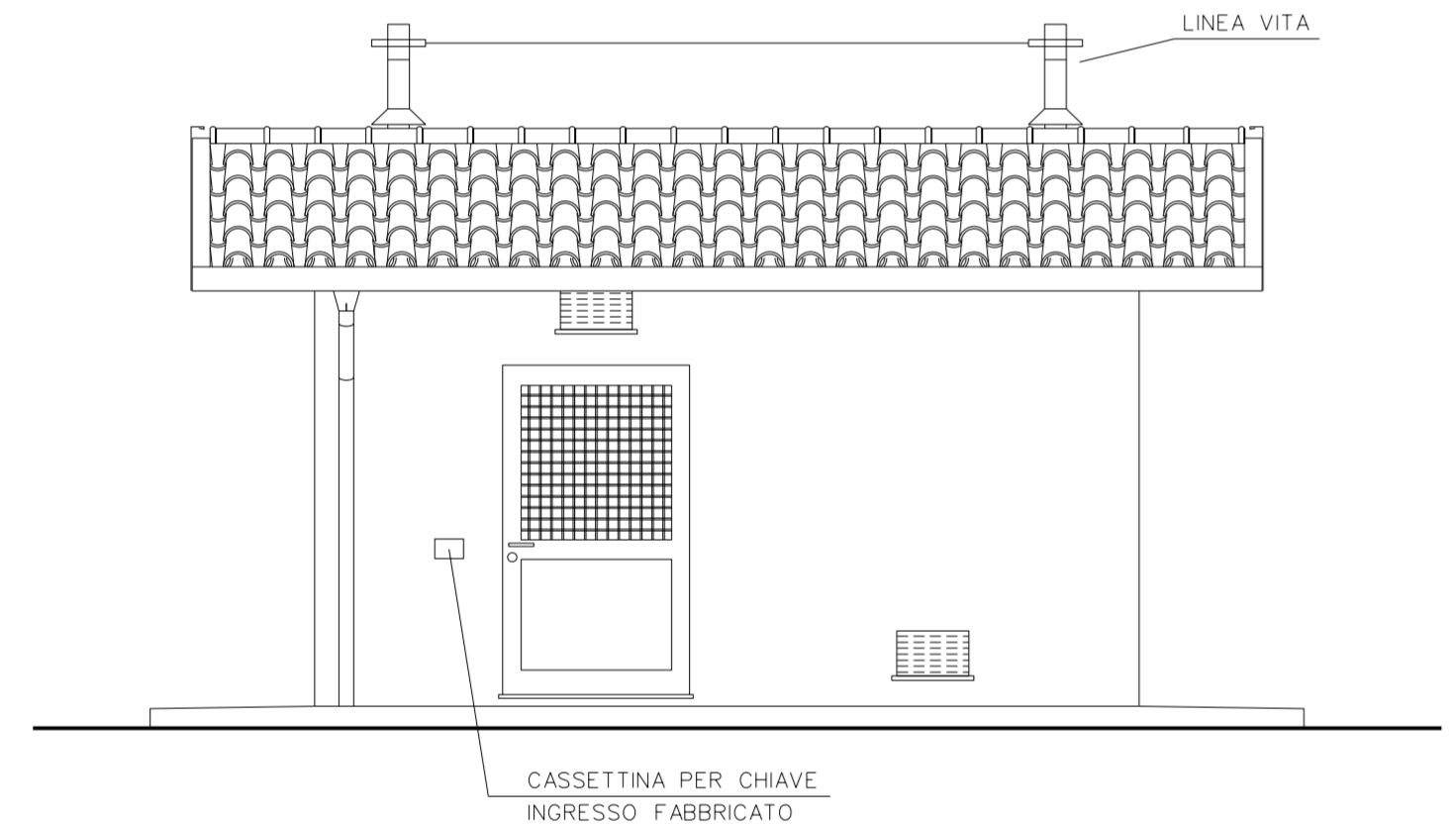

PROSPETTO "B"

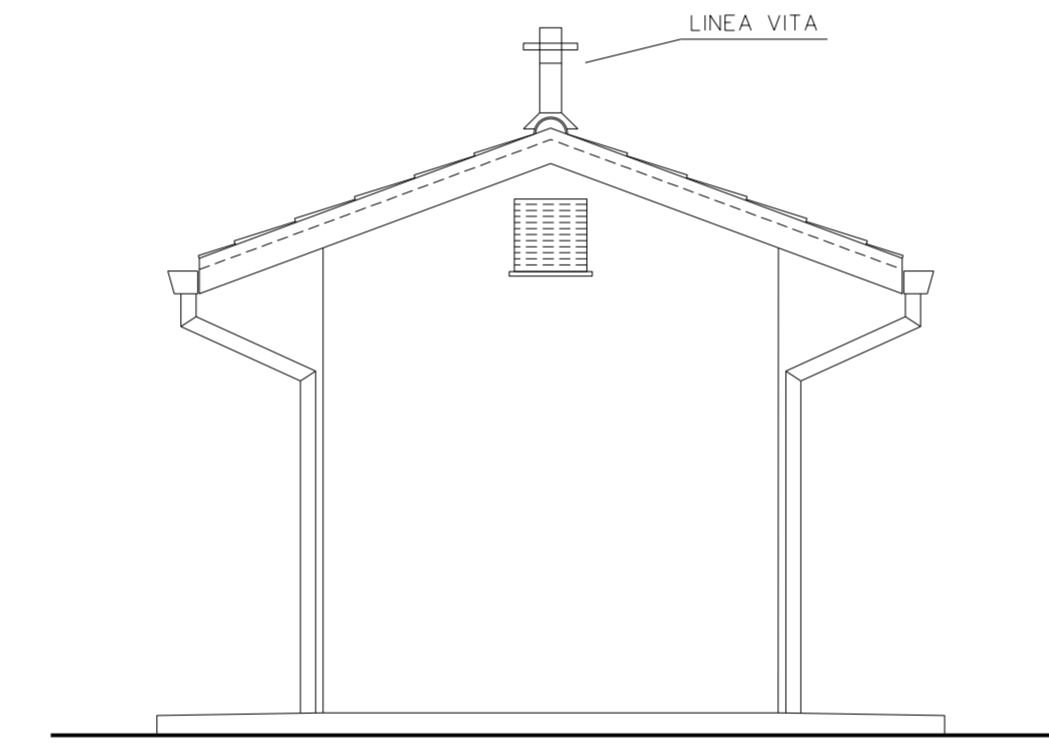

PARTICOLARE GRIGLIA D'AREAZIONE

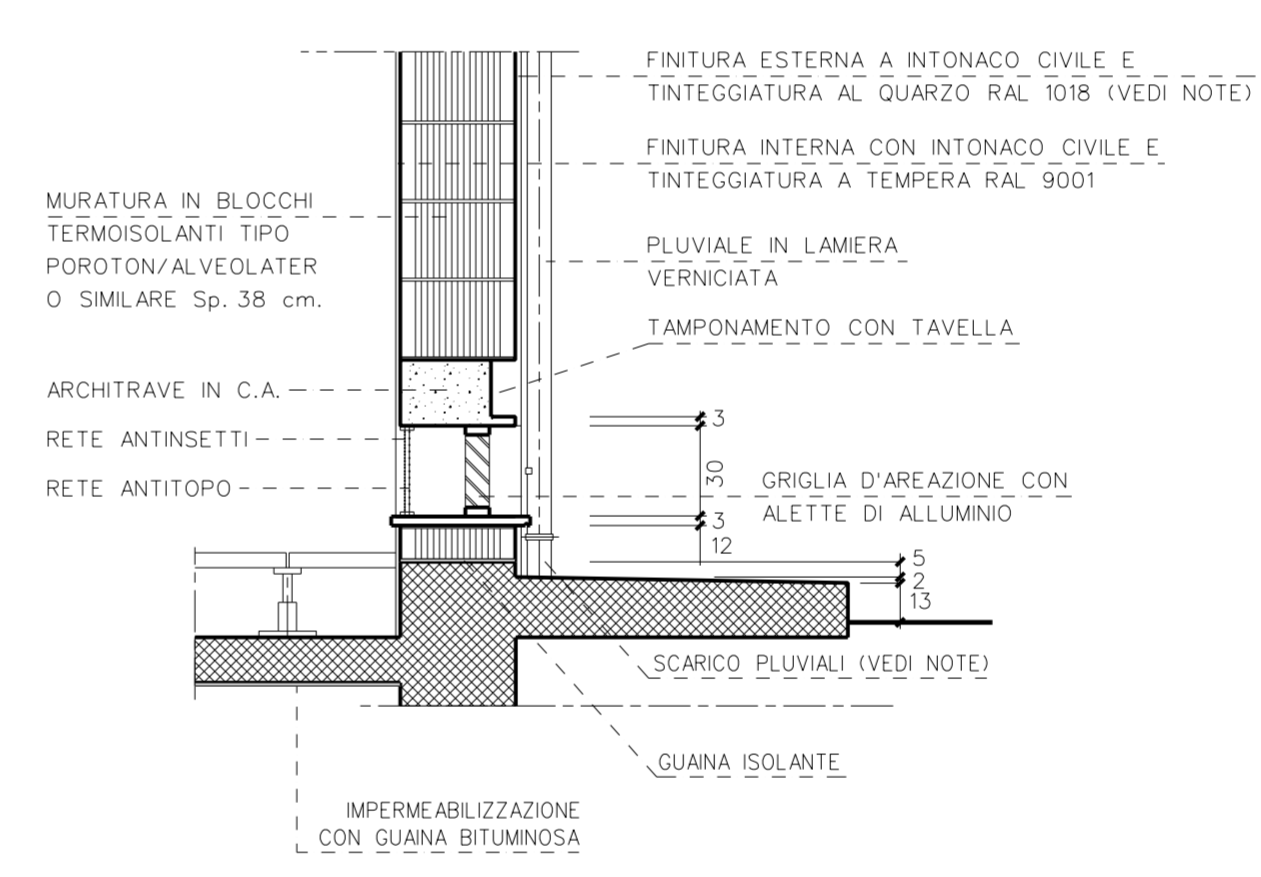

SEZIONE "A-A"

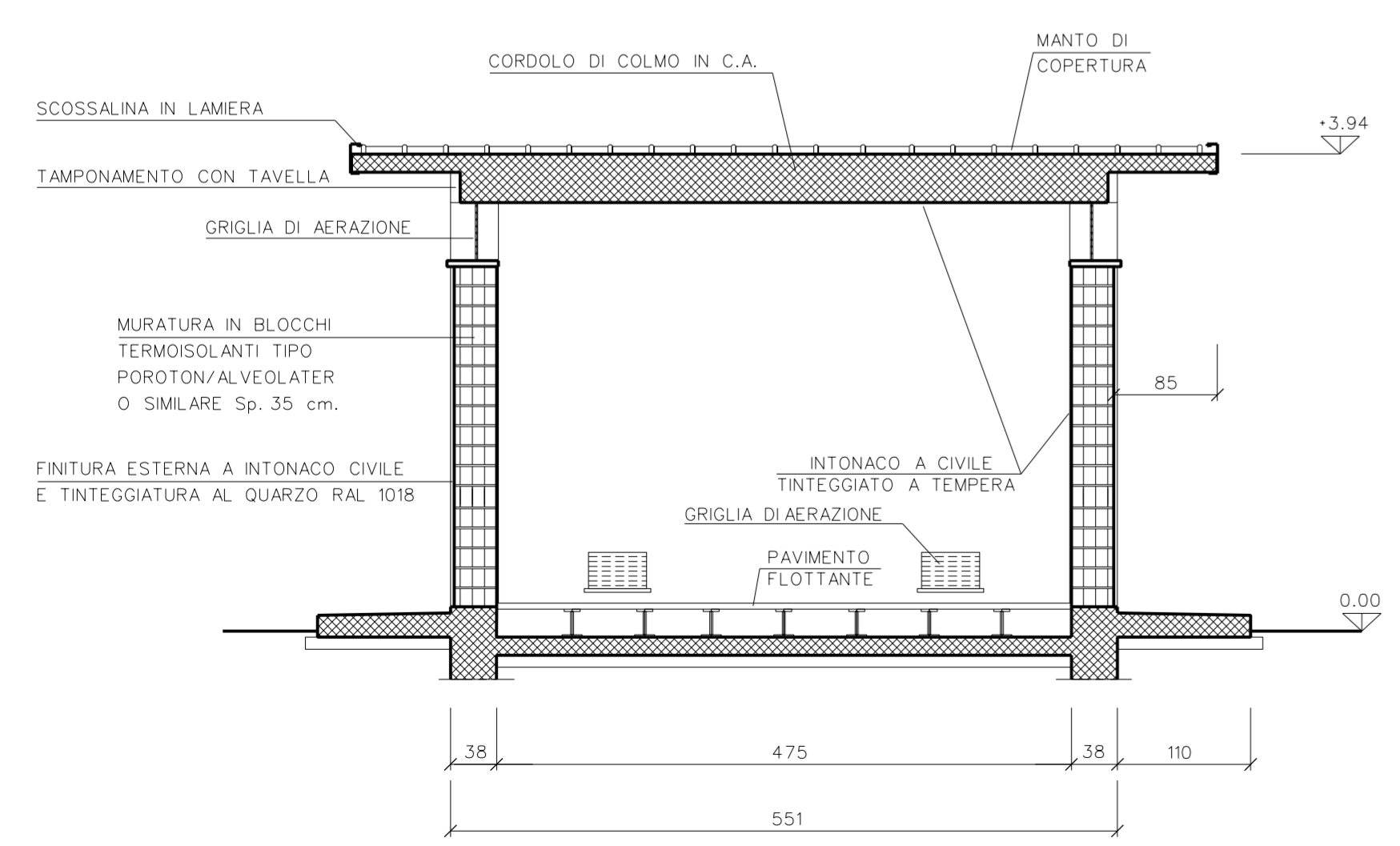

SEZIONE "B-B"

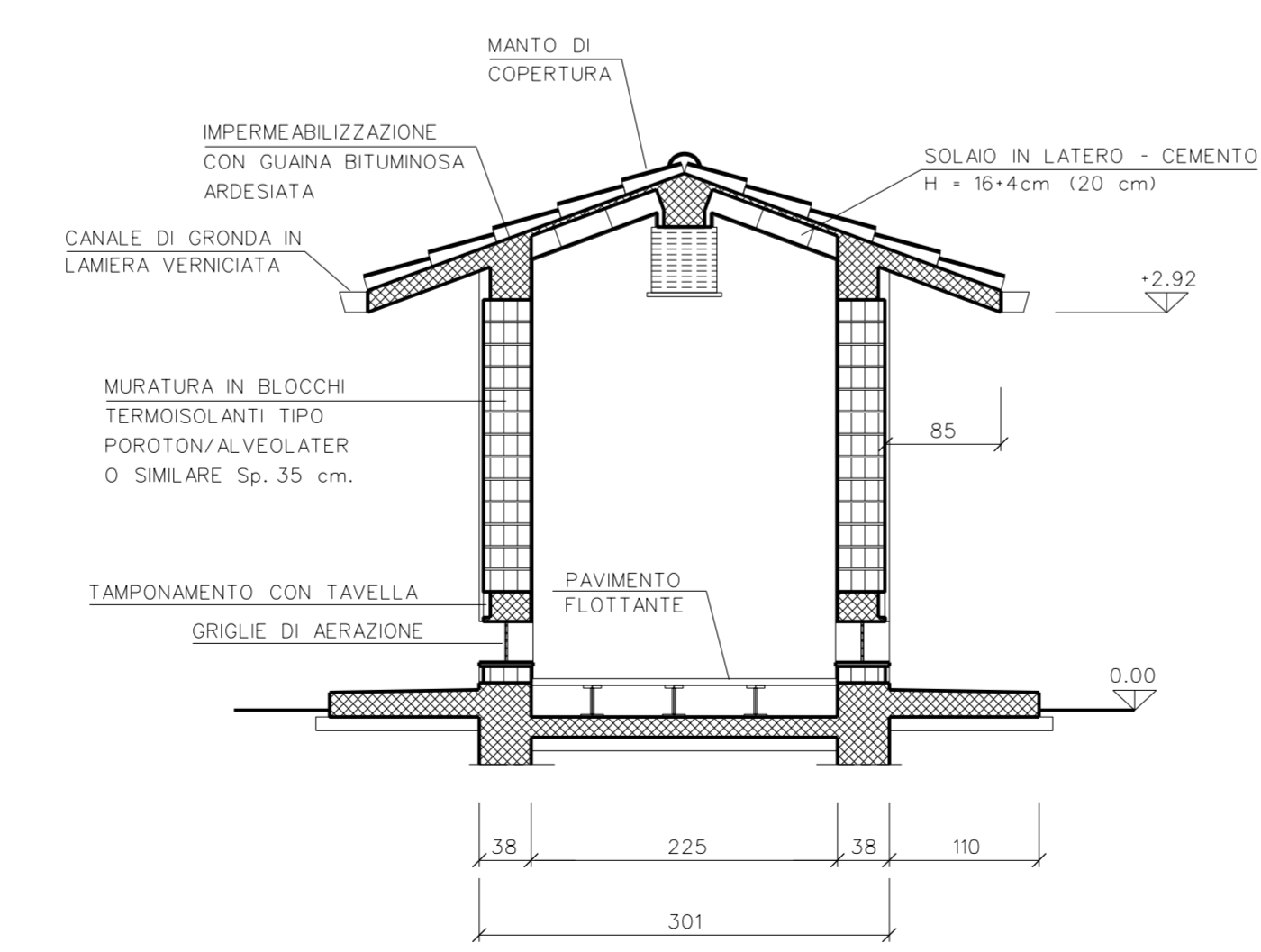

NOTE

- LE DIMENSIONI SONO INDICATE IN CM, LE QUOTE IN ELEVAZIONE IN M
- LA QUOTA DI PROGETTO 0.00 M, CORRISPONDE ALLA QUOTA 1.00 M DEL RILIEVO
- PER AGEVOLARE IL FLUSSO DELL'ACQUA PIOVANA LE SOGLIE DELLE APERTURE SARANNO LEGGERMENTE INCLINATE VERSO L'ESTERNO
- LA TIPOLOGIA DEL MANTO DI COPERTURA SARÀ DEFINITO DALLA COMMITTENTE SULLA BASE DELLE PRESCRIZIONI AUTORIZZATIVE, TIPOLOGIA NORMALE COPPI
- IL TIPO DI RIVESTIMENTO ESTERNO E LA TONALITÀ DELLA TINTEGGIATURA DOVRANNO ESSERE CONCORDATI CON LA COMMITTENTE ED EVENTUALMENTE ADEGUATI ALLE PRESCRIZIONI DERIVATE DA ESIGENZE DI CARATTERE PAESAGGISTICO LOCALE
- LO SCARICO DEI PLUVIALI DOVRÀ ESSERE ADEGUATO IN FUNZIONE DI EVENTUALI CANALIZZAZIONI ESISTENTI NELL'AREA E COMUNQUE VALUTATO E CONCORDATO CON LA COMMITTENTE

0	14/06/18	EMISSIONE DISEGNO DI PROGETTO	A.GHIRARDI	A.GHIRARDI	DE MARTIN
INDICE	REVISIONI		DISEGN.	CONTR.	APPROV.
			DIS.		
			8264/5 VEN		
Impianto: N. 20291 Metanodotto: ALL. BIOMETANO SOC. AGRICOLA SANT'ILARIO DN 100(4") di CAMPAGNA LUPIA (VE)			COMM. NR/17470/R-L01		
			INDICE		
			SCALA 1:50		
EDIFICIO IN MURATURA TIPO "B5" PIANTE, PROSPETTI E SEZIONI			sostituisce il sostituito dal		

I. Presente disegno e' di proprieta' intellettuale e non puo' essere copiato, ristampato, o comunque diffuso senza permesso scritto dalla Snam.