

LEGAENDA N.T.A.

- Limite amministrativo del comune
- Ambiti Territoriali Omogenei - ATO
- LE AZIONI STRATEGICHE**
- Aree di urbanizzazione consolidata Commi n° 1-11
- Aree di urbanizzazione consolidata collinare Commi n° 1-11
- Aree di urbanizzazione consolidata dei centri urbani di pianura Commi n° 1-11
- Aree di urbanizzazione consolidata dei Borghi Commi n° 1-11
- Ambiti a destinazione produttiva confermata Commi n° 1-11
- Ambiti di riconversione funzionale delle aree produttive esistenti non ampliabili Commi n° 1-11
- Aree di urbanizzazione consolidata delle cantine Commi n° 1-11
- Aree di urbanizzazione consolidata turistico alberghiera Commi n° 1-11
- Edificazione diffusa Commi n° 12-19
- Aree di riqualificazione e riconversione Commi n° 20,21
- Limiti fisici all'espansione Commi n° 22-24
- Linee preferenziali di sviluppo insediativo Commi n° 25-32
- Servizi di interesse comune di maggior rilevanza - Esistente Commi n° 33-35
- Servizi di interesse comune di maggior rilevanza - Progetto Commi n° 33-35
- Parco campagna Commi n° 36,37
- Attività produttive in zona impropria Commi n° 38-43
- I VALORI E LE TUTELE** ART. 9-10
- Area Nucleo Commi n° 3-6
- Area di completamento del nucleo Commi n° 7-15
- Buffer zone - Area di connessione naturalistica Commi n° 16-28
- Stepping stone (aree ad elevata naturalità) Commi n° 29,30
- Aree boscate Commi n° 31-33
- Varchi infrastrutturali Commi n° 34-38
- Edifici con valore storico testimoniale Commi n° 24,26
- Pertinenze scoperte da tutelare Commi n° 19-23
- IL SISTEMA RELAZIONALE** ART. 16
- Viabilità esistente Commi n° 1
- Viabilità di progetto di rilevanza strategica Commi n° 1
- Viabilità di progetto rilevanza locale Commi n° 2
- Dorsale Urbana Commi n° 3-4
- Galleria Urbana Commi n° 3-4
- Grande Viale Commi n° 3-4
- Strada Mercato Commi n° 3-4
- Strada Panoramica Commi n° 3-4

- 1- Versante Crevedese
- 2- Dorsale Felletana
- 3- Colle di Riva
- 4- Versante Cervano
- 5- Piana Bagnolo Casotto Moro
- 6- Mantovana
- 7- Versante Valbona
- 8- Crevedese e Zona industriale

Regione Veneto
 Provincia di Treviso
 Comune di San Pietro di Felletto
P.A.T. Piano di Assetto del Territorio
T 04
 Scala 1:10.000

CARTA DELLE TRASFORMABILITA'
 AZIONI STRATEGICHE, VALORI E TUTELE

Progettisti:
 Urb. Roberto Rossetto
 Urb. Francesco Finotto
 Arch. Valter Granzotto

Il Sindaco:
 Dalto Loris

con:
 Arch. Stefano Maria Doardo
 Urb. Gianluca Galati
 Arch. Elena Bregantin
 Urb. Alberto Azzolina

Ufficio Tecnico:
 geom. Livio Tonon
 geom. Isenia Botan

Adottato:
 Approvato

PIANIFICAZIONE PAESAGGISTICA E CONSERVATORI DELLA PROVINCIA DI VENEZIA
 SEZIONE A
 MANIFATTORE N° 3188

PIANIFICAZIONE PAESAGGISTICA E CONSERVATORI DELLA PROVINCIA DI VENEZIA
 SEZIONE A
 MANIFATTORE N° 3189

PIANIFICAZIONE PAESAGGISTICA E CONSERVATORI DELLA PROVINCIA DI VENEZIA
 SEZIONE A
 ARCHITETTO N° 808

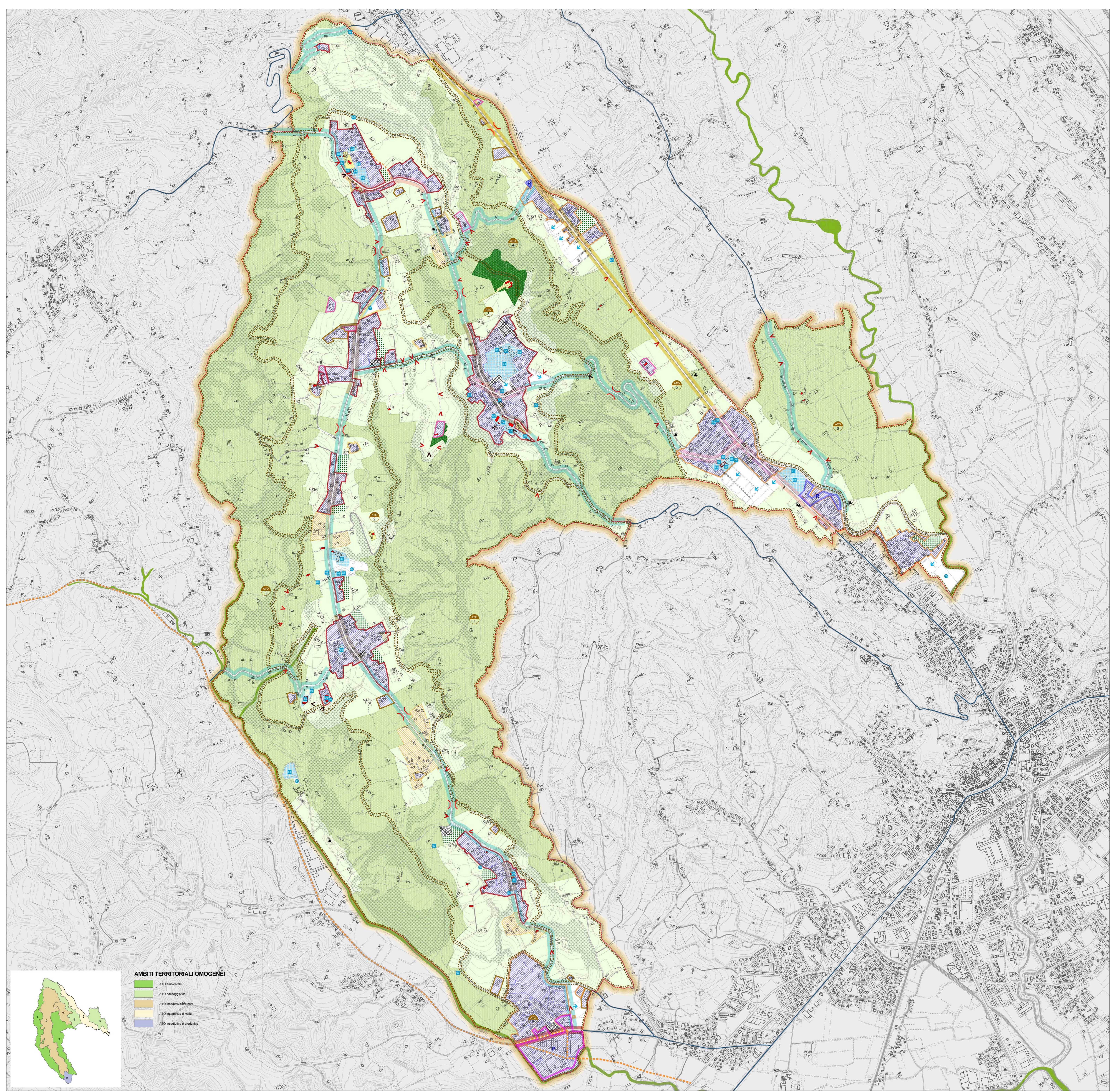

AMBITI TERRITORIALI OMOGENEI

- ATO ambientale
- ATO paesaggistica
- ATO esecutivo/urbana
- ATO insediativa o valle
- ATO insediativa e produttiva