

COMUNE DI PONTE NELLE ALPI
Provincia di Belluno

CATASTO COMUNALE DEI SOPRASSUOLI PERCORSI DAL FUOCO

art. 10, comma 2, Legge n. 353 del 21.11.2000
“Legge quadro in materia di incendi boschivi”

AGGIORNAMENTO

Approvato con Deliberazione di Giunta Comunale n. _____ del _____

PERIODO DI RIFERIMENTO
01 GENNAIO 2018 – 31 DICEMBRE 2022

Relazione

Estratto ortofoto digitale eventi – scala 1:2.000

Estratto Piano di Riordino Forestale eventi – scala 1:2.000

Estratto catastale eventi – scala 1:2.000



**IL RESPONSABILE DELL' AREA
EDILIZIA E SERVIZI SOCIO-CULTURALI**
- Veniero Nereo Levis –
(firmato digitalmente ai sensi del D.Lgs. n. 82/2005)

Elaborazione Unità Cartografica

Emissione 202306

Rev. 00

Comune a 5 stelle 2008



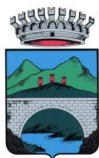

RELAZIONE

NORMATIVA DI RIFERIMENTO

La Legge Quadro n. 353 del 21 novembre 2000 in materia di incendi boschivi, al comma 2 dell'articolo 10 prevede l'obbligo per i Comuni di censire i soprassuoli percorsi dagli incendi nell'ultimo quinquennio, avvalendosi anche dei rilievi effettuati dal Corpo Forestale dello Stato, al fine di applicare i vincoli temporali previsti dal comma 1 della medesima legge. Il catasto è aggiornato annualmente.

Tali vincoli sono distinti in:

Vincoli quindicennali

Si tratta di un vincolo di destinazione temporale che impone il mantenimento della destinazione d'uso preesistente all'incendio impedendone la modifica. In tali aree è consentita la realizzazione solamente di opere pubbliche che si rendano necessarie per la salvaguardia della pubblica incolumità e dell'ambiente.

Risulta necessario inserire sulle aree predette un vincolo esplicito da trasferire in tutti gli atti di compravendita stipulati entro quindici anni dall'evento.

Vincoli decennali

Nelle zone boscate e nei pascoli i cui soprassuoli siano stati percorsi dal fuoco, è vietata la realizzazione di edifici nonché di strutture e infrastrutture finalizzate ad insediamenti civili ed attività produttive, fatti salvi i casi in cui per detta realizzazione siano stati già rilasciati atti autorizzativi comunali in data precedente l'incendio sulla base degli strumenti urbanistici vigenti a tale data. In tali aree è fatto divieto di pascolo e di caccia per dieci anni, limitatamente ai soprassuoli delle zone boscate percorsi dal fuoco, ed è altresì vietata per tre anni la raccolta dei prodotti del sottobosco.

Vincoli quinquennali

Sulle medesime aree percorse dal fuoco è altresì vietato lo svolgimento di attività di rimboschimento e di ingegneria ambientale sostenute con risorse finanziarie pubbliche, salvo il caso di specifica autorizzazione concessa o dal Ministro dell'ambiente, per le aree naturali protette statali, o dalla regione competente, negli altri casi, o per documentate situazioni di dissesto idrogeologico o per particolari situazioni in cui sia urgente un intervento di tutela su particolari valori ambientali e paesaggistici.

L'Ordinanza della Presidenza del Consiglio dei Ministri n° 3624 del 22/10/2007 ha dettato termini temporali per l'adempimento da parte dei Comuni dell'obbligo di censire i soprassuoli percorsi da incendi, avvalendosi anche dei rilievi effettuati dal Corpo Forestale dello Stato e certificati dalla Regione.

METODOLOGIA DI LAVORO

La norma sopracitata non fornisce indicazioni di dettaglio sui requisiti minimi del "catasto" e pertanto l'approccio metodologico che è stato utilizzato nella redazione degli elaborati per la creazione del documento è di seguito descritto.

Con l'acquisizione dei tematismi e dei necessari, sia di tipo cartografico che alfanumerico, si è provveduto a redigere le tavole cartografiche con l'individuazione delle porzioni delle particelle catastali percorse dal fuoco e a stilare gli elenchi delle particelle interessate dagli incendi.

Nel contempo è stato possibile georeferenziare i dati relativi all'approvato Piano di Riordino Forestale, inserendo nella cartografia del redigendo aggiornamento del Catasto anche gli ambiti coperti da bosco, differenziandone pertanto la lettura dai contesti definiti a prateria.

In particolare, per l'incendio intervenuto il 22 marzo 2022, tale specificazione cartografica risulta definita per le aree esterne alla perimetrazione del Parco Nazionale delle Dolomiti Bellunesi, in quanto nei contesti inclusi all'interno del sito vincolato la gestione territoriale e le attività consentite sono specificatamente disciplinate dalla Normativa di Piano; risultano parimenti escluse le aree ricadenti all'interno della perimetrazione "Associazione Forestale Bellunese".

Sono state quindi elaborate le conseguenti tavole grafiche, su base catastale e con supporto aerofotogrammetrico, nelle quali sono individuate le particelle interessate dall'incendio, e per le stesse evidenziate anche le superficie effettivamente percorse dal fuoco.

Le tavole che compongono l'aggiornamento annuale 2023 del Catasto delle aree percorse dal fuoco (cd. Catasto Incendi) per ciascuna delle località individuate sono le seguenti:

Comune a 5 stelle 2008

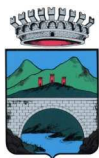

COMUNE DI PONTE NELLE ALPI

Provincia di Belluno

Estratto ortofoto digitale eventi – scala 1:2.000;
Estratto Piano di Riordino Forestale eventi – scala 1:2.000;
Estratto Catastale eventi – scala 1:2.000

PROCEDURA PER L'APPROVAZIONE

Ai sensi dell'articolo 10 comma 2 della Legge 353/2000 gli elaborati del Catasto Incendi devono essere pubblicati all'Albo Pretorio per 30 giorni consecutivi, periodo all'interno del quale chiunque può presentare osservazioni.

Le osservazioni dovranno essere poi analizzate entro i successivi 60 giorni, procedendo infine all'approvazione definitiva del catasto.

ANALISI INCENDI SUL TERRITORIO COMUNALE

Il Catasto Incendi del Comune di Ponte nelle Alpi è stato istituito con deliberazione di Consiglio Comunale n. 20 del 30.07.2018, esecutiva.

Il presente aggiornamento 2023 si riferisce al periodo 2018 – 2022.

In particolare le superfici percorse dal fuoco sono di seguito dettagliate, suddivise per annualità.

L'elenco delle particelle interessate dagli incendi, distinte per evento e per foglio catastale, indica l'entità della superficie percorsa dal fuoco rispetto alla superficie totale della particella, ed i termini temporali dei vincoli dettati dalla normativa di settore.

Viene riportato nell'aggiornamento lo storico delle aree interessate da incendi per le quali sono ancora cogenti limitazioni e vincoli secondo la disciplina richiamata

Anno 2018

Per l'anno in oggetto non esistono incendi;

Anno 2019

Per l'anno in oggetto non esistono incendi;

Anno 2020

Per l'anno in oggetto non esistono incendi;

Anno 2021

Per l'anno in oggetto non esistono incendi;

Anno 2022

Incendio Codice 2022/13 - Località Beccola – Fortogna – 22 marzo 2022

Comune a 5 stelle 2008



COMUNE DI PONTE NELLE ALPI
Provincia di Belluno

**CATASTO COMUNALE
DEI SOPRASSUOLI PERCORSI
DAL FUOCO**



art. 10, comma 2, Legge n. 353 del 21.11.2000
"Legge quadro in materia di incendi boschivi"

PERIODO DI RIFERIMENTO
01.01.2018 - 31.12.2022

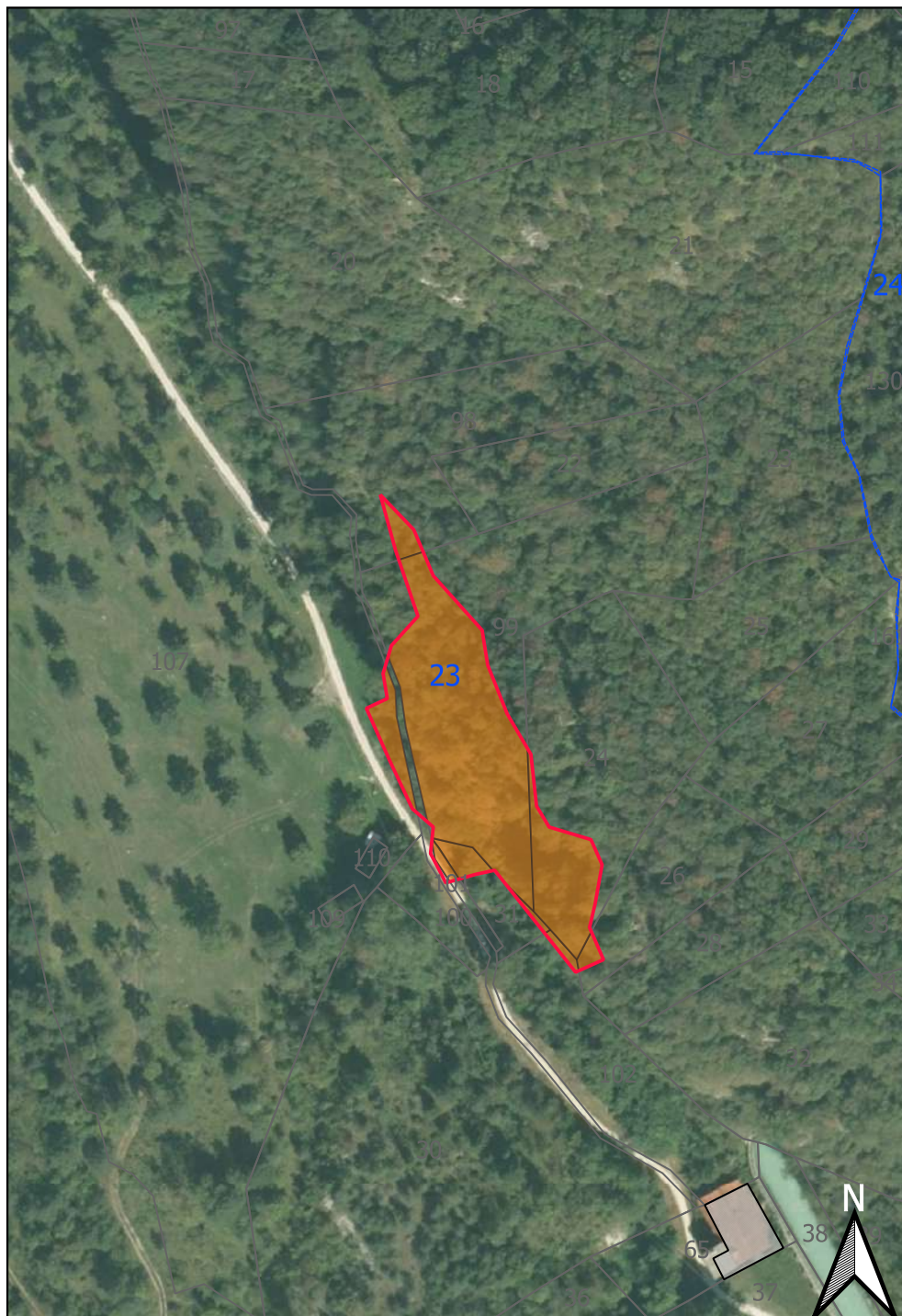
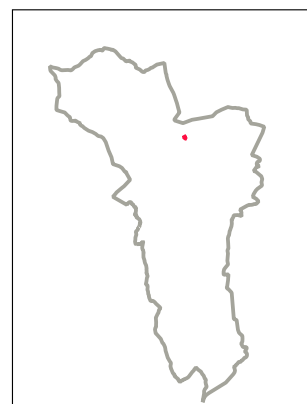
Località Loch - Soccher
Evento del 05 marzo 2011



LEGENDA

-  Aree percorse dal fuoco
-  Particelle interessate dal fuoco

10 20 30 40 50 m

estratto ortofoto digitale
-
scala 1:2.000



COMUNE DI PONTE NELLE ALPI
Provincia di Belluno

CATASTO COMUNALE DEI SOPRASSUOLI PERCORSI DAL FUOCO

art. 10, comma 2, Legge n. 353 del 21.11.2000
"Legge quadro in materia di incendi boschivi"

PERIODO DI RIFERIMENTO
01.01.2018 - 31.12.2022



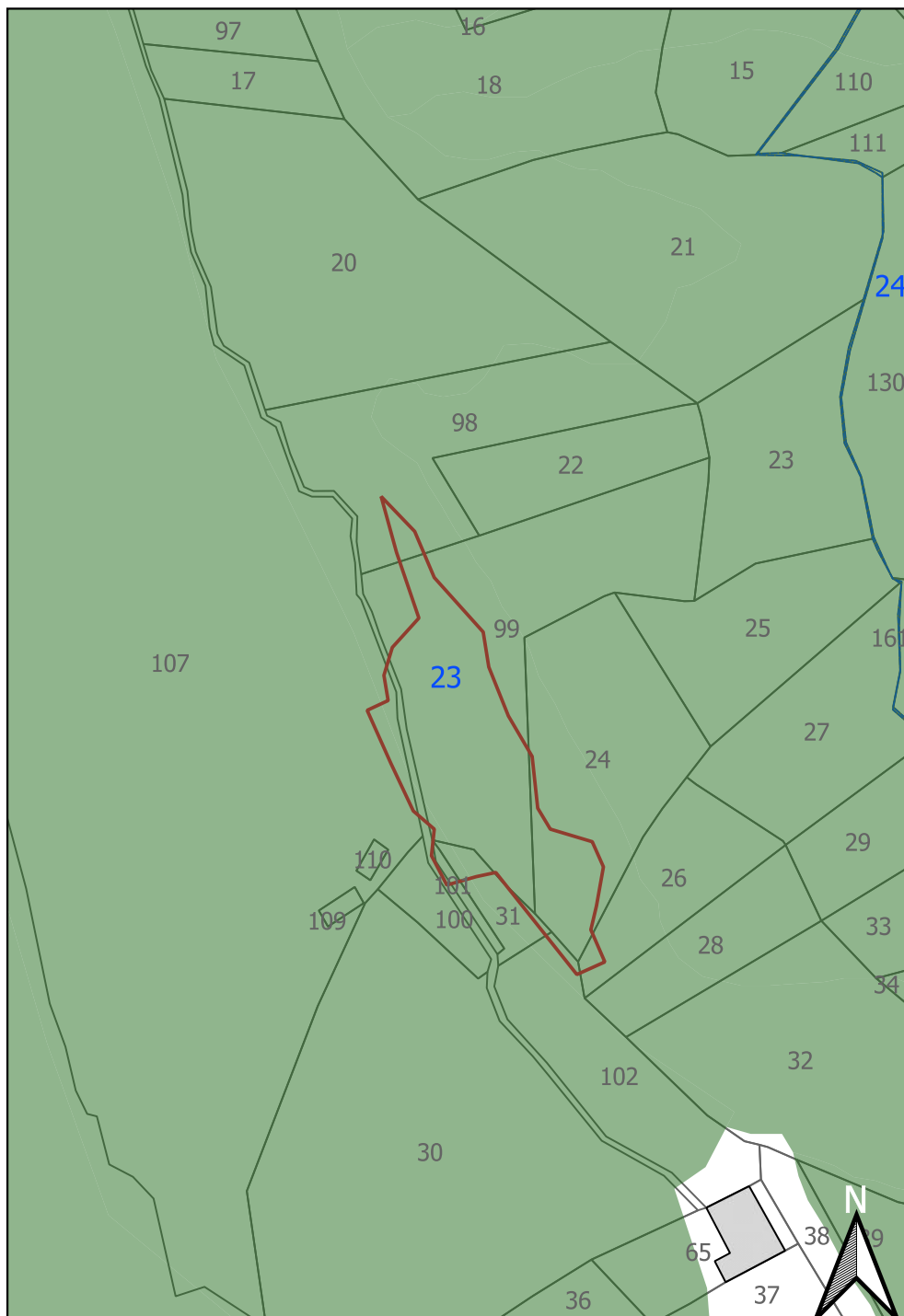
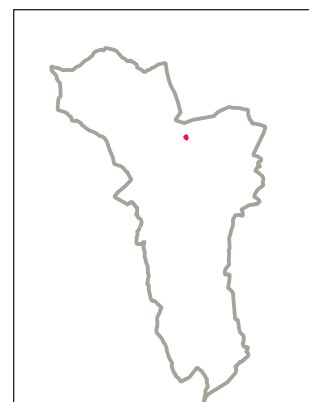

Località Loch - Soccher
Evento del 05 marzo 2011



CATASTO INCENDI

 Aree percorse dal fuoco

PRF approvato

-  Bosco
-  Associazione Forestale Bellunese
-  Parco Nazionale Dolomiti Bellunesi
-  Prateria

estratto Piano di Riordino Forestale
-
scala 1:2.000



COMUNE DI PONTE NELLE ALPI
Provincia di Belluno

**CATASTO COMUNALE
DEI SOPRASSUOLI PERCORSI
DAL FUOCO**

art. 10, comma 2, Legge n. 353 del 21.11.2000
"Legge quadro in materia di incendi boschivi"

PERIODO DI RIFERIMENTO
01.01.2018 - 31.12.2022

Località Loch - Soccher
Evento del 05 marzo 2011

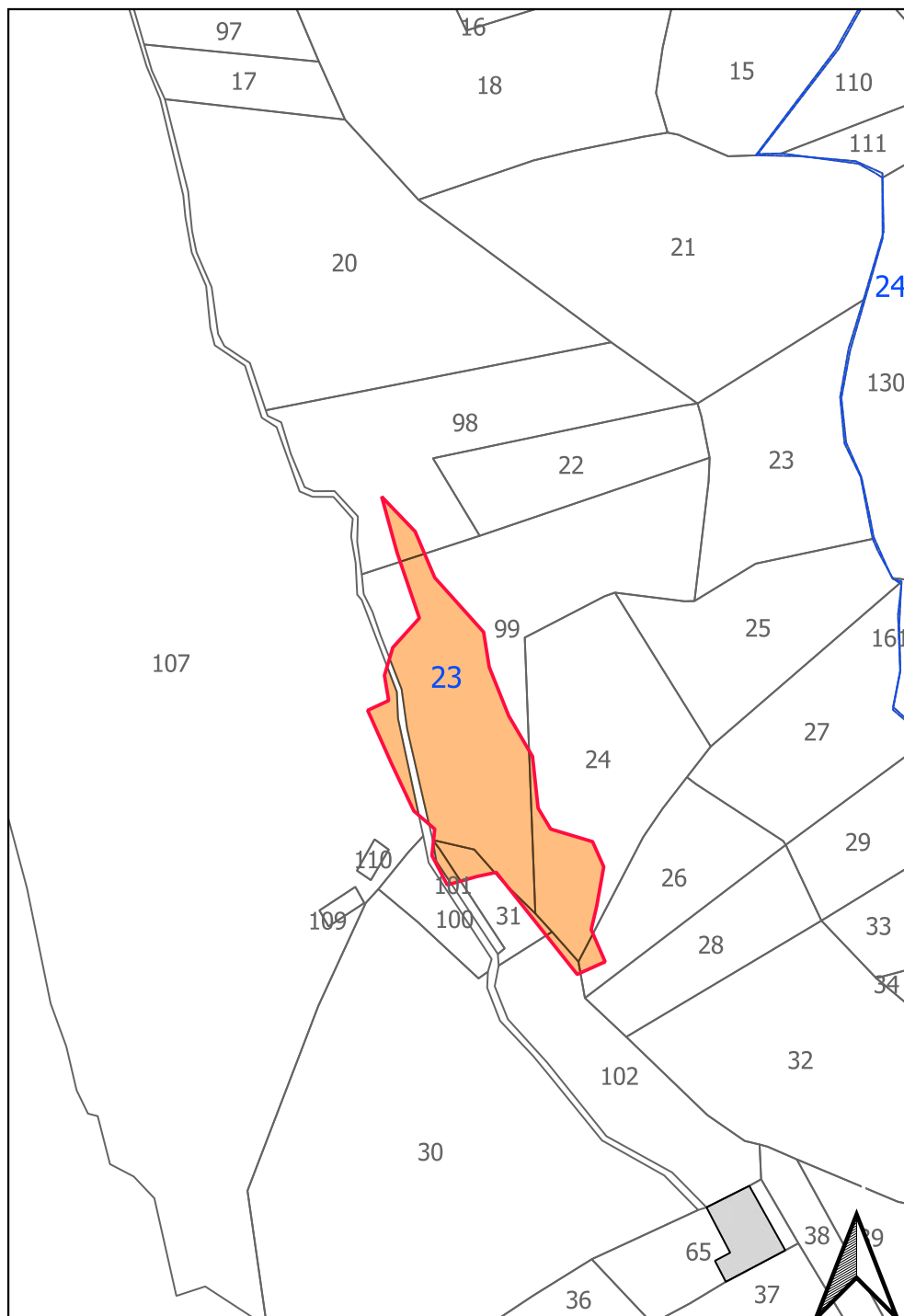
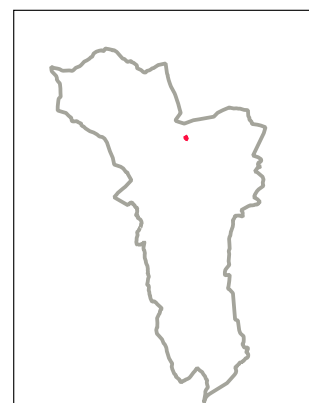

CODICE	LOCALITA'	FOGLIO	MAPPALE	SUP. TOTALE	SUP. PERCORSO DAL FUOCO	DATA INCENDIO	TERMINE 5 ANNI	TERMINE 10 ANNI	TERMINE 15 ANNI
2011/026	Loch	23	24	330	614	05 marzo 2011	decorso	decorso	05 marzo 2026
		23	26	143	56				
		23	31	430	110				
		23	98	3180	145				
		23	99	6120	2096				
		23	101	140	34				
		23	102	1990	45				
		23	107	49220	300				

LEGENDA

- Aree percorse dal fuoco
- Particelle interessate dal fuoco

10 20 30 40 50 m

estratto catastale
-
scala 1:2.000



COMUNE DI PONTE NELLE ALPI
Provincia di Belluno

CATASTO COMUNALE DEI SOPRASSUOLI PERCORSI DAL FUOCO

art. 10, comma 2, Legge n. 353 del 21.11.2000
"Legge quadro in materia di incendi boschivi"

PERIODO DI RIFERIMENTO
01.01.2018 - 31.12.2022

Località Lizzona
Evento del 15 marzo 2012

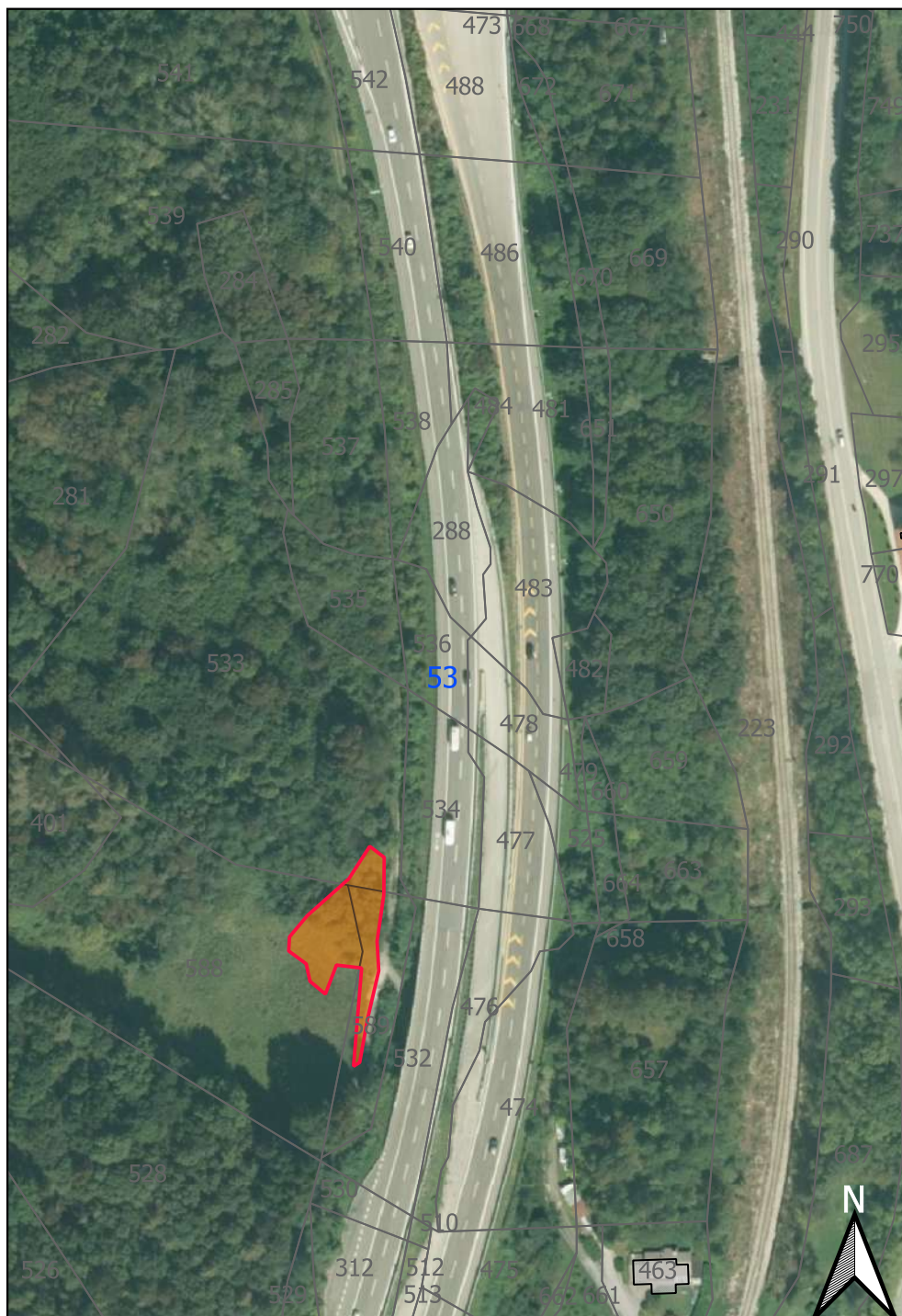

LEGENDA

- Aree percorse dal fuoco
- Particelle interessate dal fuoco

10 20 30 40 50 m

estratto ortofoto digitale

scala 1:2.000



COMUNE DI PONTE NELLE ALPI
Provincia di Belluno

CATASTO COMUNALE DEI SOPRASSUOLI PERCORSI DAL FUOCO

art. 10, comma 2, Legge n. 353 del 21.11.2000
"Legge quadro in materia di incendi boschivi"

PERIODO DI RIFERIMENTO
01.01.2018 - 31.12.2022

Località Lizzona
Evento del 15 marzo 2012

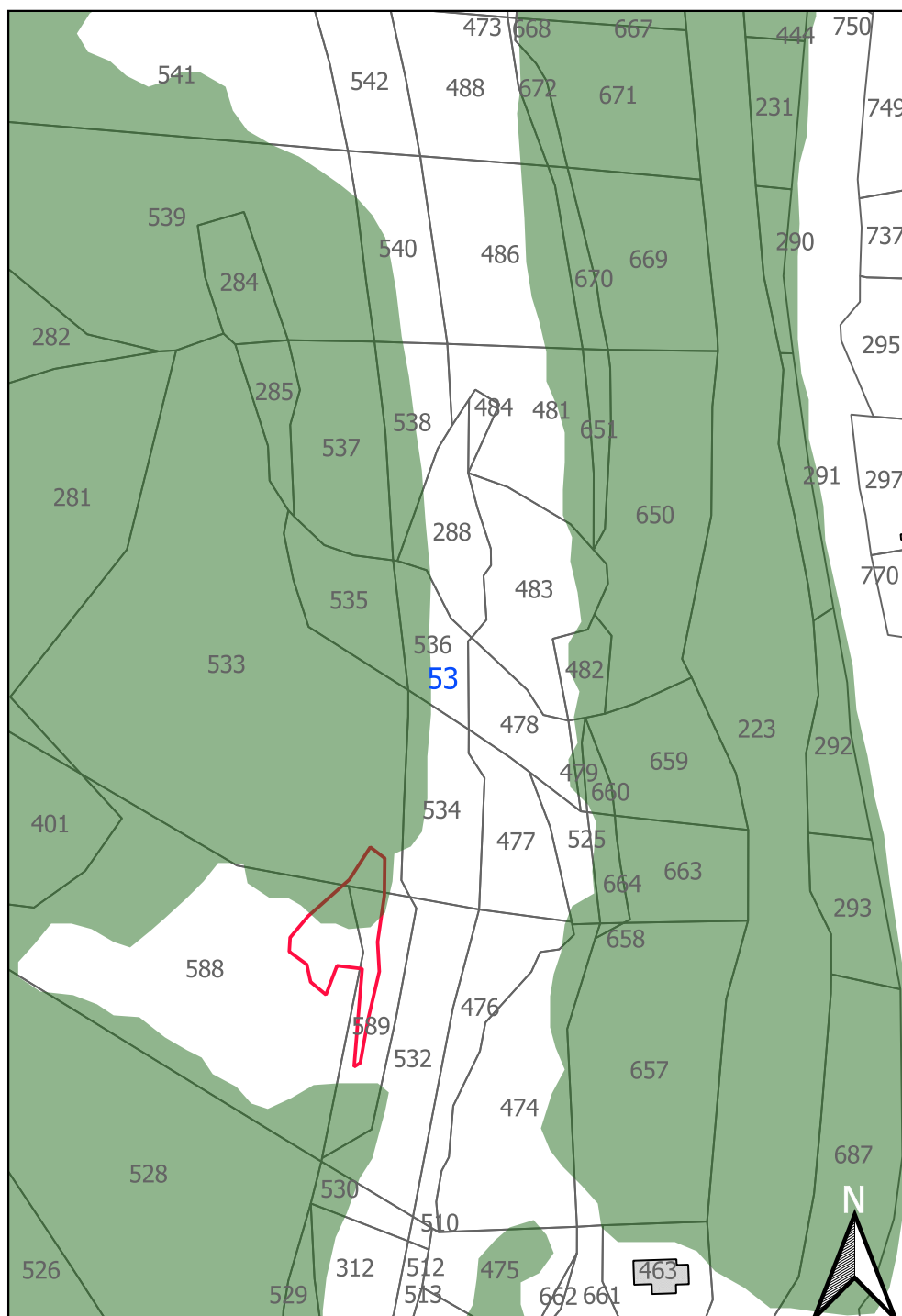
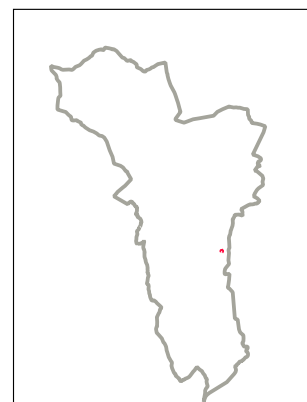

CATASTO INCENDI

Aree percorse dal fuoco

PRF approvato

- Bosco
- Associazione Forestale Bellunese
- Parco Nazionale Dolomiti Bellunesi
- Prateria

10 20 30 40 50 m

estratto Piano di Riordino Forestale
-
scala 1:2.000



COMUNE DI PONTE NELLE ALPI
Provincia di Belluno

**CATASTO COMUNALE
DEI SOPRASSUOLI PERCORSI
DAL FUOCO**

art. 10, comma 2, Legge n. 353 del 21.11.2000
"Legge quadro in materia di incendi boschivi"

PERIODO DI RIFERIMENTO
01.01.2018 - 31.12.2022

Località Lizzona
Evento del 15 marzo 2012

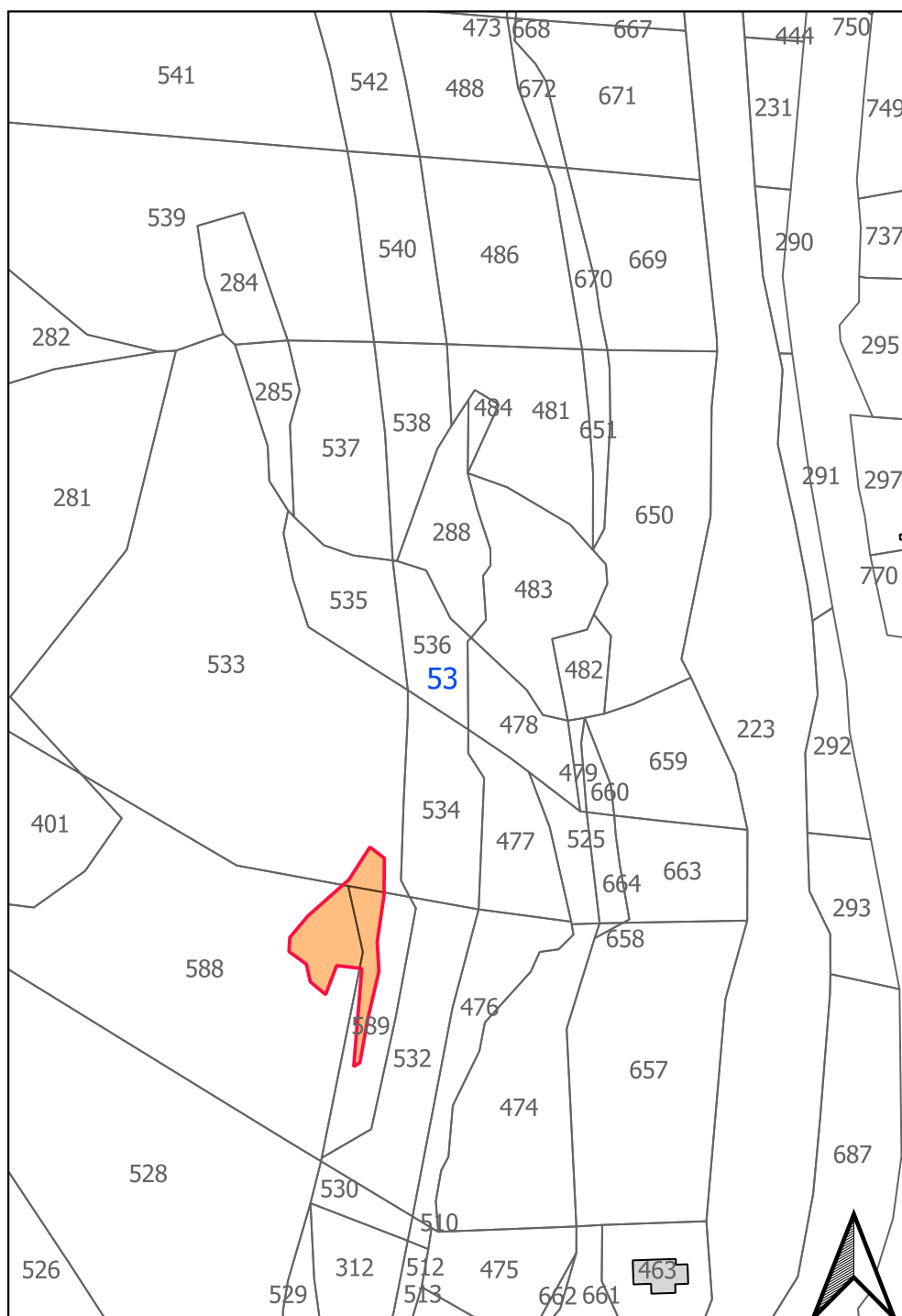
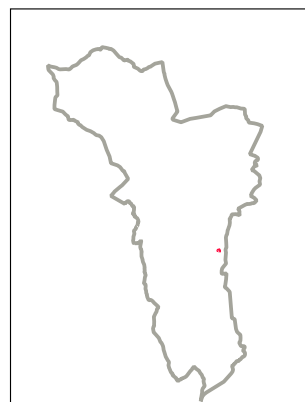

CODICE	LOCALITA'	FOGLIO	MAPPALE	SUP. TOTALE	SUP. PERCORSO DAL FUOCO	DATA INCENDIO	TERMINE 5 ANNI	TERMINE 10 ANNI	TERMINE 15 ANNI
2012/135	Lizzona	53	533	9263	38,42	15 marzo 2012	decorso	decorso	15 marzo 2027
		53	588	6167	559,07				
		53	589	1042	110,11				

LEGENDA

- Aree percorse dal fuoco
- Particelle interessate dal fuoco

10 20 30 40 50 m



estratto catastale

-

scala 1:2.000



COMUNE DI PONTE NELLE ALPI
Provincia di Belluno

**CATASTO COMUNALE
DEI SOPRASSUOLI PERCORSI
DAL FUOCO**



art. 10, comma 2, Legge n. 353 del 21.11.2000
"Legge quadro in materia di incendi boschivi"

PERIODO DI RIFERIMENTO
01.01.2018 - 31.12.2022

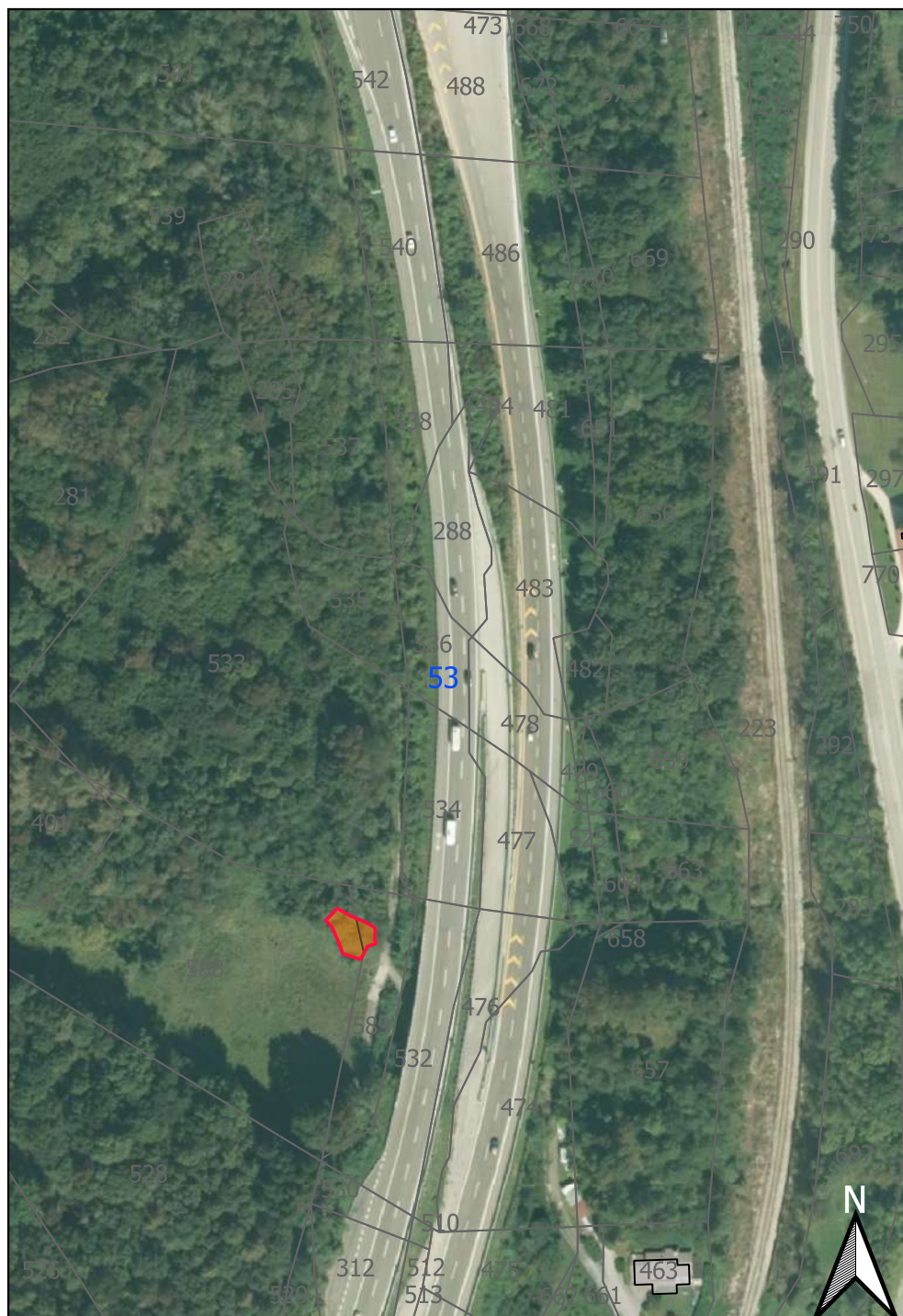
Località Lizzona
Evento del 28 febbraio 2015



LEGENDA

-  Aree percorse dal fuoco
-  Particelle interessate dal fuoco

10 20 30 40 50 m



estratto ortofoto digitale
-
scala 1:2.000



COMUNE DI PONTE NELLE ALPI
Provincia di Belluno

CATASTO COMUNALE DEI SOPRASSUOLI PERCORSI DAL FUOCO

art. 10, comma 2, Legge n. 353 del 21.11.2000
"Legge quadro in materia di incendi boschivi"

PERIODO DI RIFERIMENTO
01.01.2018 - 31.12.2022

Località Lizzona
Evento del 28 febbraio 2015

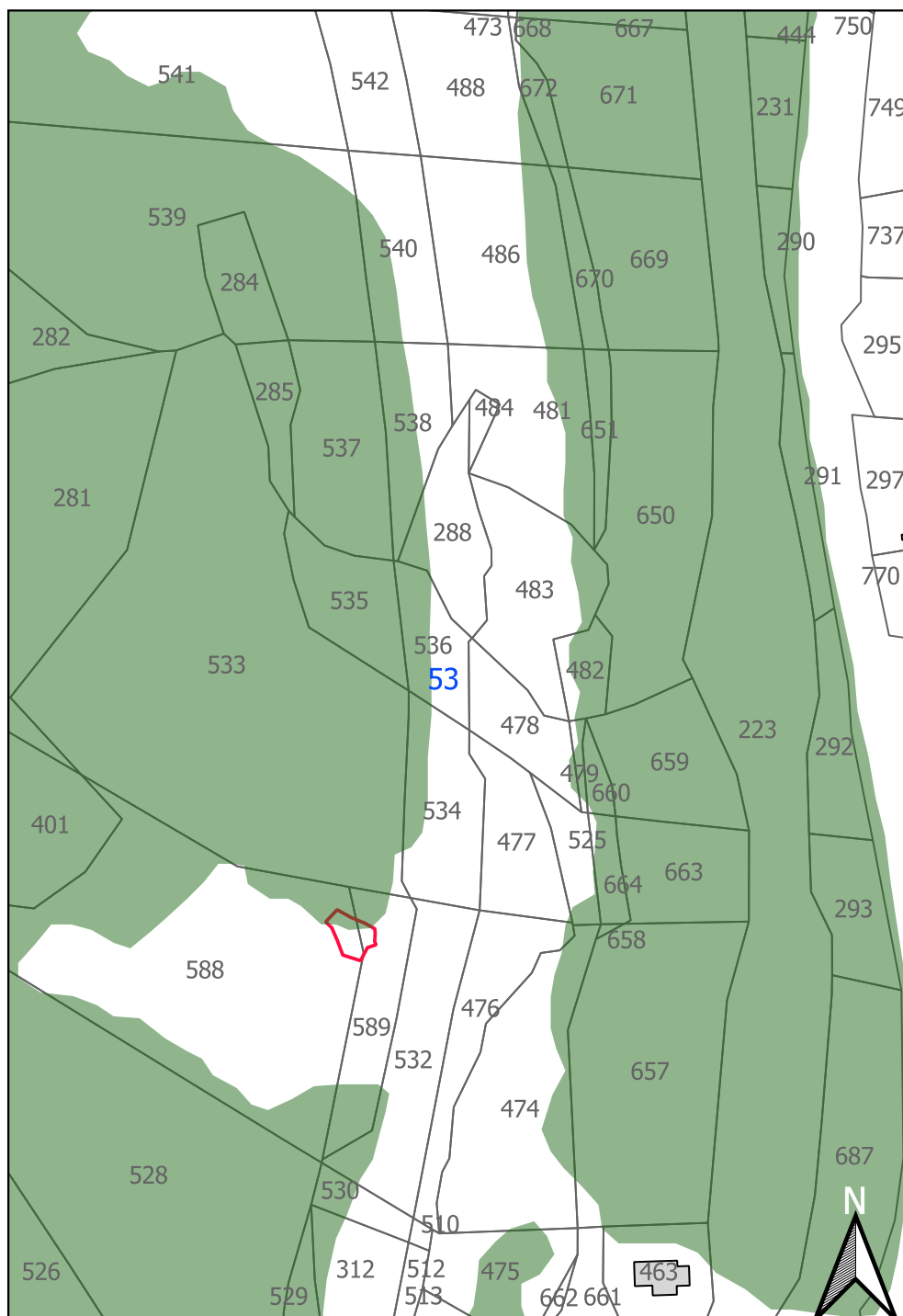

CATASTO INCENDI

Aree percorse dal fuoco

PRF approvato

- Bosco
- Associazione Forestale Bellunese
- Parco Nazionale Dolomiti Bellunesi
- Prateria

10 20 30 40 50 m

estratto Piano di Riordino Forestale
-
scala 1:2.000



COMUNE DI PONTE NELLE ALPI
Provincia di Belluno

**CATASTO COMUNALE
DEI SOPRASSUOLI PERCORSI
DAL FUOCO**

art. 10, comma 2, Legge n. 353 del 21.11.2000
"Legge quadro in materia di incendi boschivi"

PERIODO DI RIFERIMENTO
01.01.2018 - 31.12.2022

Località Lizzona
Evento del 28 febbraio 2015

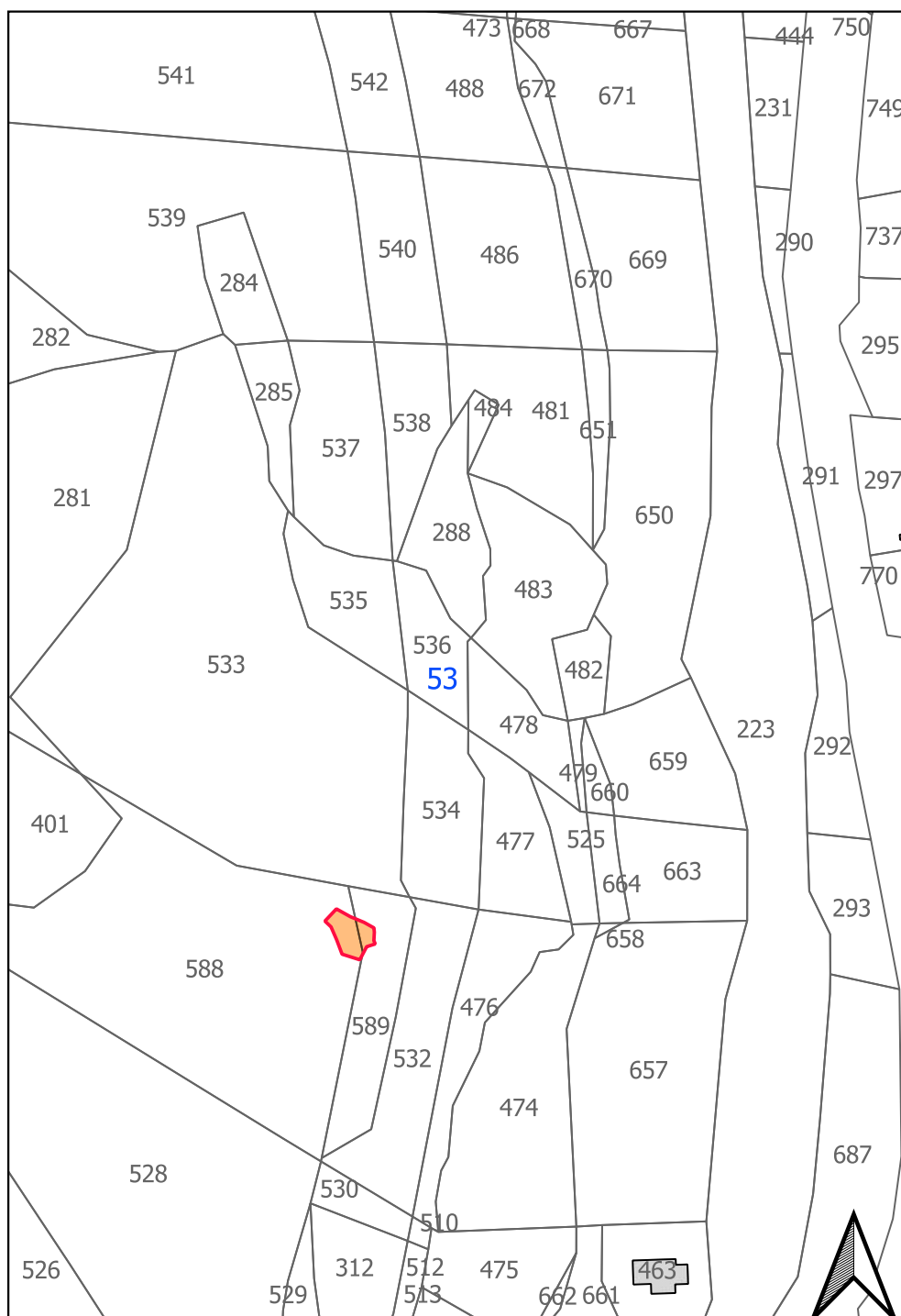
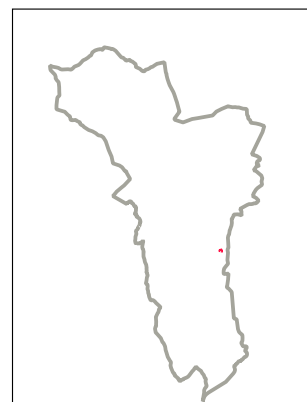

CODICE	LOCALITA'	FOGLIO	MAPPALE	SUP. TOTALE	SUP. PERCORSO DAL FUOCO	DATA INCENDIO	TERMINE 5 ANNI	TERMINE 10 ANNI	TERMINE 15 ANNI
	Lizzona	53	588	6157	119,38	28 febbraio 2015	decorso	28 febbraio 2025	28 febbraio 2030

LEGENDA

- Aree percorse dal fuoco
- Particelle interessate dal fuoco

10 20 30 40 50 m

estratto catastale
-
scala 1:2.000



COMUNE DI PONTE NELLE ALPI
Provincia di Belluno

**CATASTO COMUNALE
DEI SOPRASSUOLI PERCORSI
DAL FUOCO**

art. 10, comma 2, Legge n. 353 del 21.11.2000
"Legge quadro in materia di incendi boschivi"

PERIODO DI RIFERIMENTO
01.01.2018 - 31.12.2022

Località Beccola - Fortogna
Evento del 22 marzo 2022

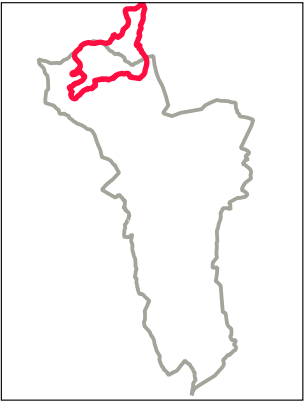

LEGENDA

- Aree percorse dal fuoco
- Particelle interessate dal fuoco
- limiti comunali

estratto ortofoto digitale
scala 1:10.000

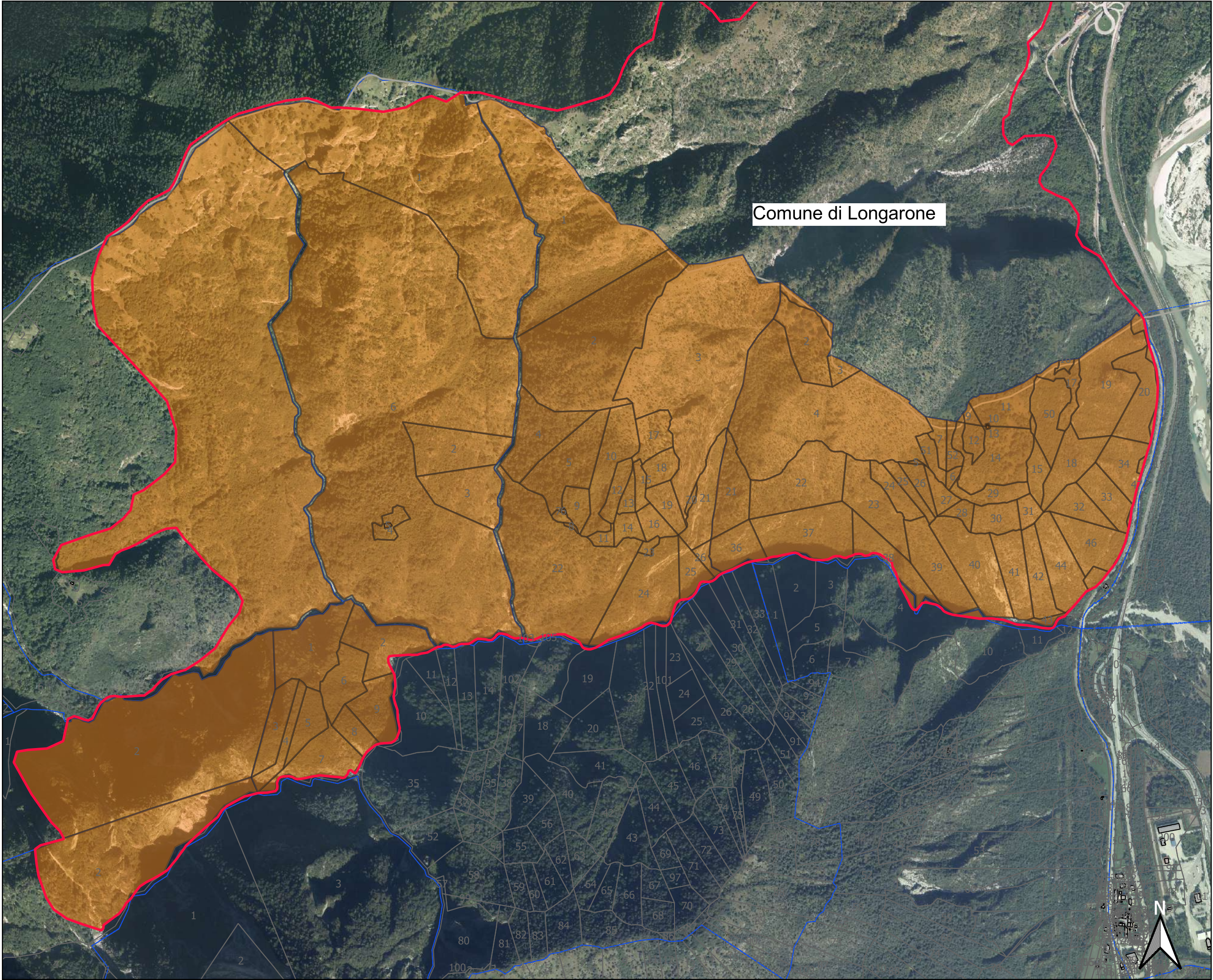
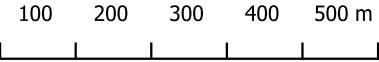



COMUNE DI PONTE NELLE ALPI
Provincia di Belluno

**CATASTO COMUNALE
DEI SOPRASSUOLI PERCORSI
DAL FUOCO**

art. 10, comma 2, Legge n. 353 del 21.11.2000
"Legge quadro in materia di incendi boschivi"

PERIODO DI RIFERIMENTO
01.01.2018 - 31.12.2022

Località Beccola - Fortogna
Evento del 22 marzo 2022

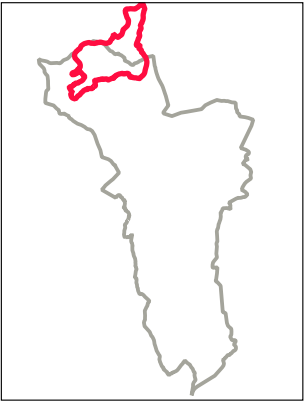

CATASTO INCENDI

Aree percorse dal fuoco

PRF approvato

- Bosco
- Associazione Forestale Bellunese
- Parco Nazionale Dolomiti Bellunesi
- Prateria

estratto Piano di Riordino
Forestale

scala 1:10.000

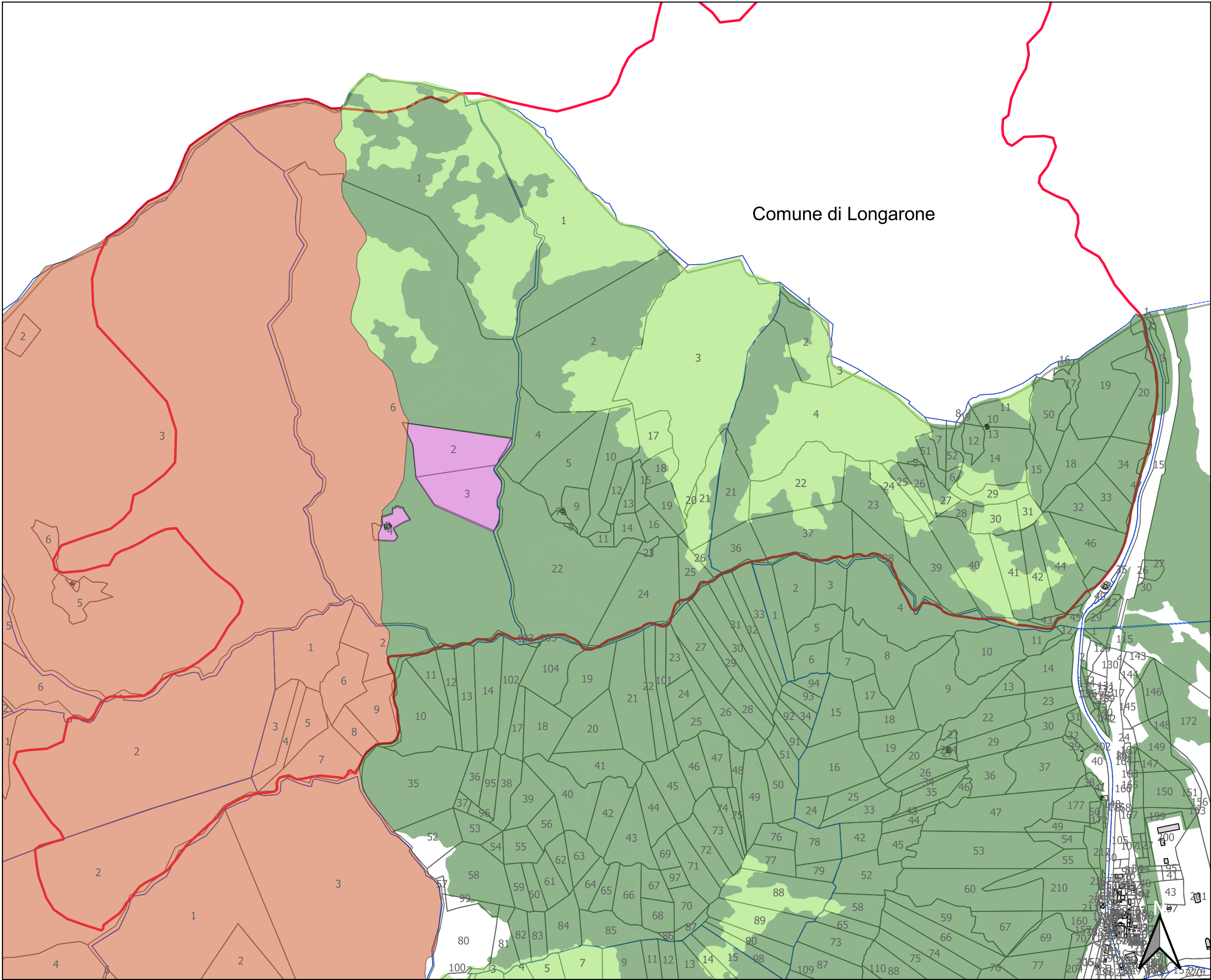
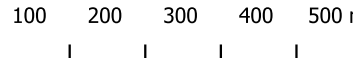



COMUNE DI PONTE NELLE ALPI
Provincia di Belluno

**CATASTO COMUNALE
DEI SOPRASSUOLI PERCORSI
DAL FUOCO**



art. 10, comma 2, Legge n. 353 del 21.11.2000
"Legge quadro in materia di incendi boschivi"

PERIODO DI RIFERIMENTO
01.01.2018 - 31.12.2022

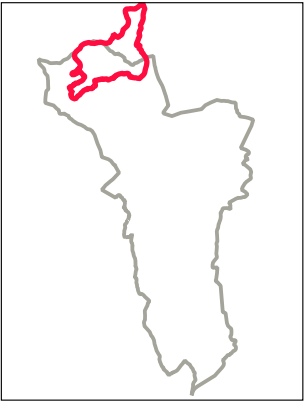
Località Beccola - Fortogna
Evento del 22 marzo 2022



LEGENDA

-  Aree percorse dal fuoco
-  Particelle interessate dal fuoco

estratto catastale
scala 1:10.000

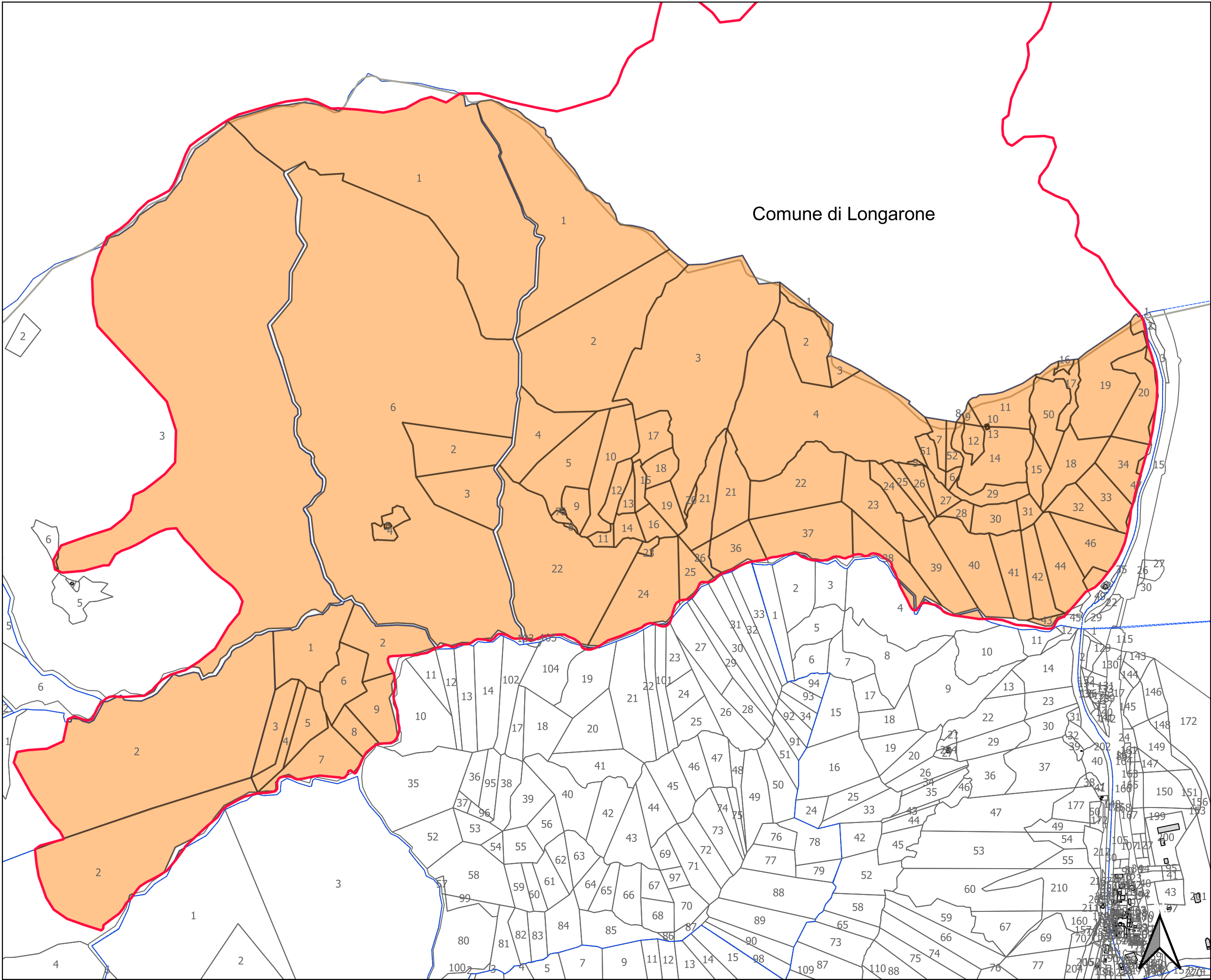

CODICE	LOCALITA'	FOGLIO	MAPPAL	SUP. TOTALE	SUP. PERCORS DAL FUOCO	DATA INCENDIO	TERMINE 5 ANNI	TERMINE 10 ANNI	TERMINE 15 ANNI
2022/13	Beccola- Fortogna	2	6	4921,24	366,66	22 marzo 2022	22 marzo 2027	22 marzo 2032	22 marzo 2037
		2	3	1099319,46	575191,78				
		3	2	30057,80	30057,80				
		3	3	27027,28	27027,28				
		3	1	258812,18	239609,34				
		3	4	5307,52	5307,52				
		3	5	221,30	221,30				
		3	6	580563,20	580563,20				
		4	9	7532,15	7532,15				
		4	12	7663,90	7663,90				
		4	19	9052,52	9052,52				
		4	16	6703,32	6703,32				
		4	6	152,98	152,98				
		4	7	1318,73	1318,73				
		4	13	3775,64	3775,64				
		4	20	1026,60	1026,60				
		4	24	41355,88	40415,27				
		4	21	18535,56	18535,56				
		4	10	25234,20	25234,20				
		4	1	129920,54	129920,54				
		4	22	105025,09	104411,45				
		4	26	2987,23	2987,23				
		4	15	4072,28	4072,28				
		4	3	160762,18	160762,18				
		4	17	11411,44	11411,44				
		4	11	2780,62	2780,62				
		4	23	1689,13	1689,13				
		4	8	384,08	384,08				
		4	14	5656,98	5656,98				
		4	18	7564,39	7564,39				
		4	2	106657,65	106657,65				
		4	5	31466,48	31466,48				
		4	25	9274,21	9062,51				
		4	4	28198,36	28198,36				
		5	51	5157,83	5157,83				
		5	21	19986,76	19986,76				
		5	46	20150,67	20117,72				
		5	16	1282,24	1282,24				
		5	27	5633,19	5633,19				
		5	7	5014,53	5014,53				
		5	24	9271,08	9271,08				
		5	4	131980,20	131980,20				
		5	50	18249,29	18249,29				
		5	45	832,50	42,02				
		5	5	379,96	379,96				
		5	23	24418,59	24418,59				

CODICE	LOCALITA'	FOGLIO	MAPPALE	SUP. TOTALE	SUP. PERCORSO DAL FUOCO	DATA INCENDIO	TERMINE 5 ANNI	TERMINE 10 ANNI	TERMINE 15 ANNI
2022/13	Beccola- Fortogna	5	37	37090,74	35731,08	22 marzo 2022	22 marzo 2027	22 marzo 2032	22 marzo 2037
		5	42	14465,09	14465,09				
		5	6	1765,64	1765,64				
		5	2	24366,69	24366,69				
		5	15	8047,44	8047,44				
		5	16	1282,24	1282,24				
		5	10	66,57	66,57				
		5	3	4235,04	4235,04				
		5	26	5861,64	5861,64				
		5	44	22159,69	21302,12				
		5	45	544,63	42,02				
		5	29	9247,35	9247,35				
		5	8	337,62	337,62				
		5	33	14290,28	14269,88				
		5	22	37335,82	37335,82				
		5	38	17139,69	16369,73				
		5	39	25073,04	25073,04				
		5	12	5151,79	5151,79				
		5	9	1763,75	1763,75				
		5	32	11183,46	11183,46				
		5	40	32608,65	32608,65				
		5	31	4686,16	4686,16				
		5	19	40252,77	40252,77				
		5	52	3947,74	3947,74				
		5	20	20256,97	20113,54				
		5	18	18679,64	18679,64				
		5	17	7945,92	7945,92				
		5	34	16108,17	15587,24				
		5	14	29238,27	29238,27				
		5	30	10913,95	10913,95				
		5	36	14559,88	14323,30				
		5	28	3976,76	3976,76				
		5	43	1460,51	1448,84				
		5	1	3484,24	3484,24				
		5	11	16796,02	16796,02				
		5	41	17539,63	17539,63				
		5	47	20685,28	6815,86				
		5	25	5858,75	5858,75				
		5	13	81,41	81,41				
		8	2	518604,44	518604,44				
		9	2	248443,75	104108,72				
		10	1	151251,42	203,18				
		11	9	17063,85	16907,58				
		11	19	20351,30	92,43				
		11	23	7362,95	47,13				
		11	31	11829,30	1,41				

CODICE	LOCALITA'	FOGLIO	MAPPAL	SUP. TOTALE	SUP. PERCORS DAL FUOCO	DATA INCENDIO	TERMINE 5 ANNI	TERMINE 10 ANNI	TERMINE 15 ANNI
2022/13	Beccola- Fortogna	11	13	14768,66	2,28	22 marzo 2022	22 marzo 2027	22 marzo 2032	22 marzo 2037
		11	7	22625,96	21612,66				
		11	101	10280,17	116,13				
		11	27	16607,57	9,20				
		11	104	19339,28	103,50				
		11	1	34170,15	34170,15				
		11	6	17591,11	17591,11				
		11	8	8566,08	8566,08				
		11	11	8498,84	36,52				
		11	5	12035,50	12035,50				
		11	33	14286,55	16,94				
		11	2	26531,71	26531,71				
		11	4	9065,32	9065,32				
		11	3	14414,57	14414,57				
		11	10	29801,56	94,67				
		13	2	18873,84	104,19				
		13	4	49336,35	2325,24				