



COMUNE DI PONTE NELLE ALPI

INDIVIDUAZIONE DELLE SEDI DEL SERVIZIO

OGGETTO DELL'APPALTO:

RISTORAZIONE PER LE SCUOLE COMUNALI,

Periodo dal 01.09.2023 al 31.08.2025



1 : SCUOLA INFANZIA "UNITA' D' ITALIA" - frazione Canevoi sede del centro di cottura
2 : SCUOLA SECONDARIA "SANDRO PERTINI" - frazione Canevoi refettorio
3 : SCUOLA PRIMARIA "F.LLI CASANOVA" - frazione Col di Cughnan refettorio

4 : SCUOLA INFANZIA "ZATTIERI DEL PIAVE" - Via degli Zattieri sede del centro di cottura
5 : SCUOLA PRIMARIA "A. BOITO" - Via Mangiarotti refettorio

6 : Località Nuova Erto: centro estivo
--

SCUOLA INFANZIA "UNITA' D'ITALIA"

PIANTA PIANO TERRA

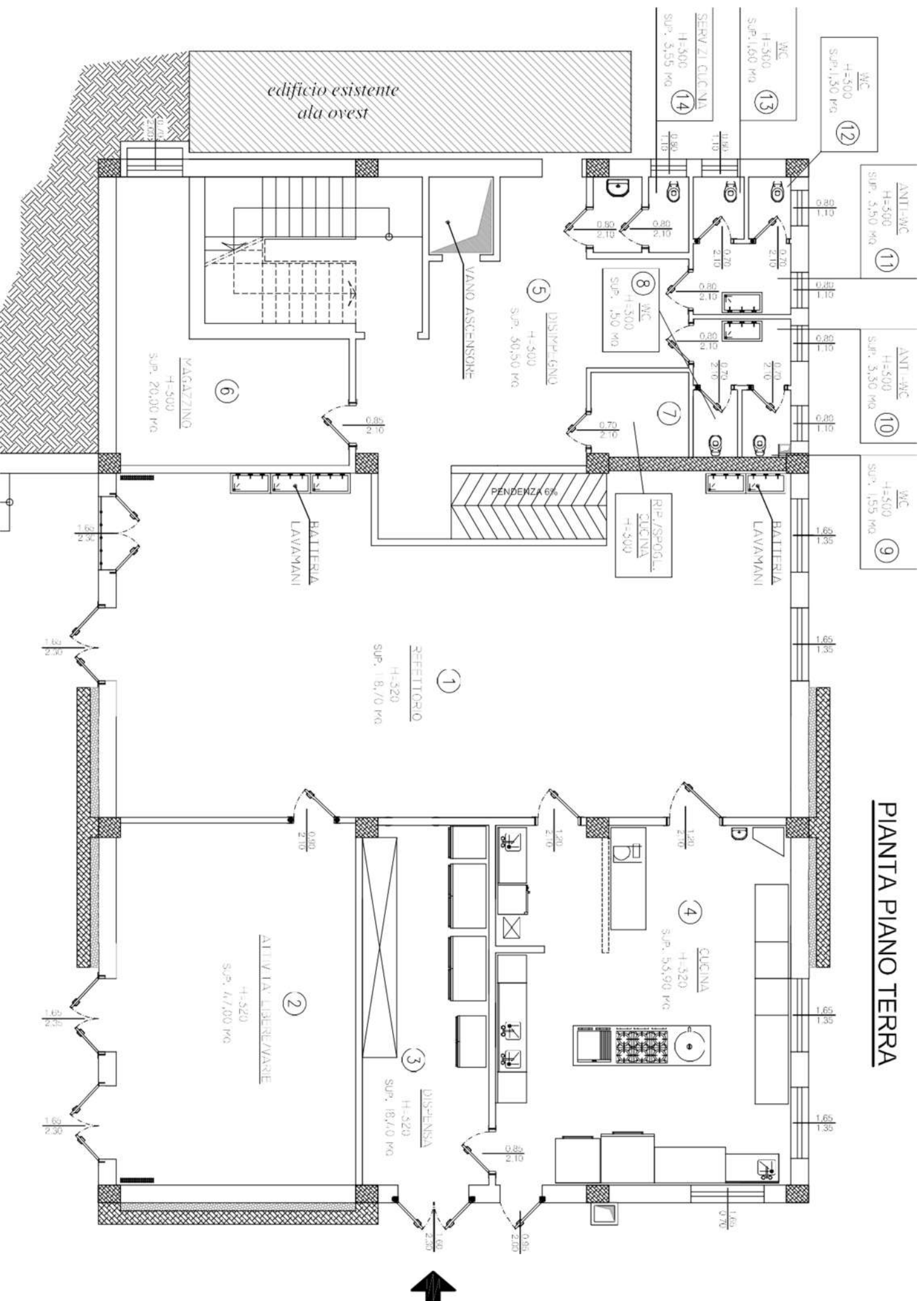

SCUOLA SECONDARIA "SANDRO PERTINI"
PIANTA PIANO TERRA

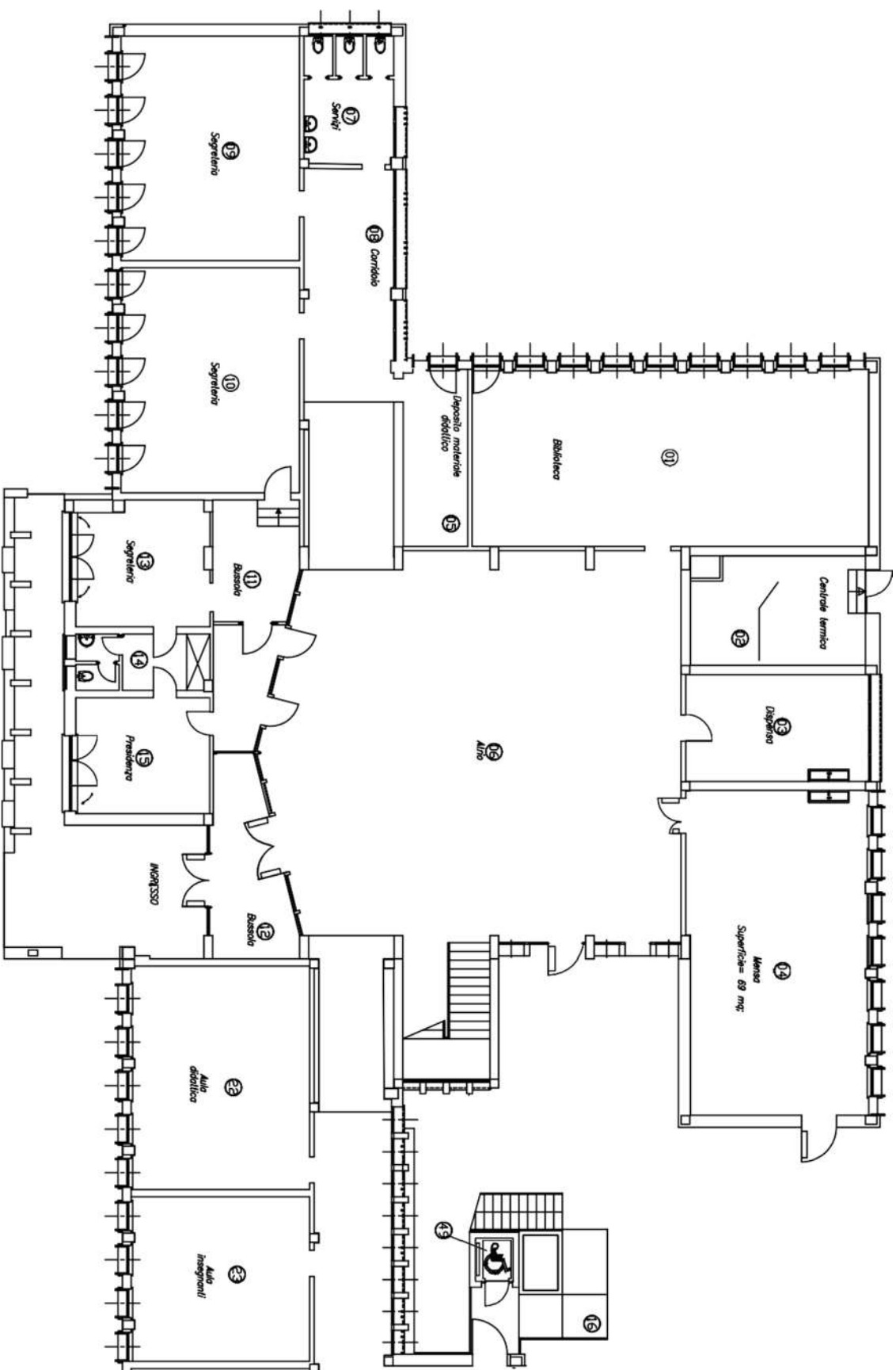

SCUOLA PRIMARIA "F.LLI CASANOVA"

PIANTA PIANO TERRA

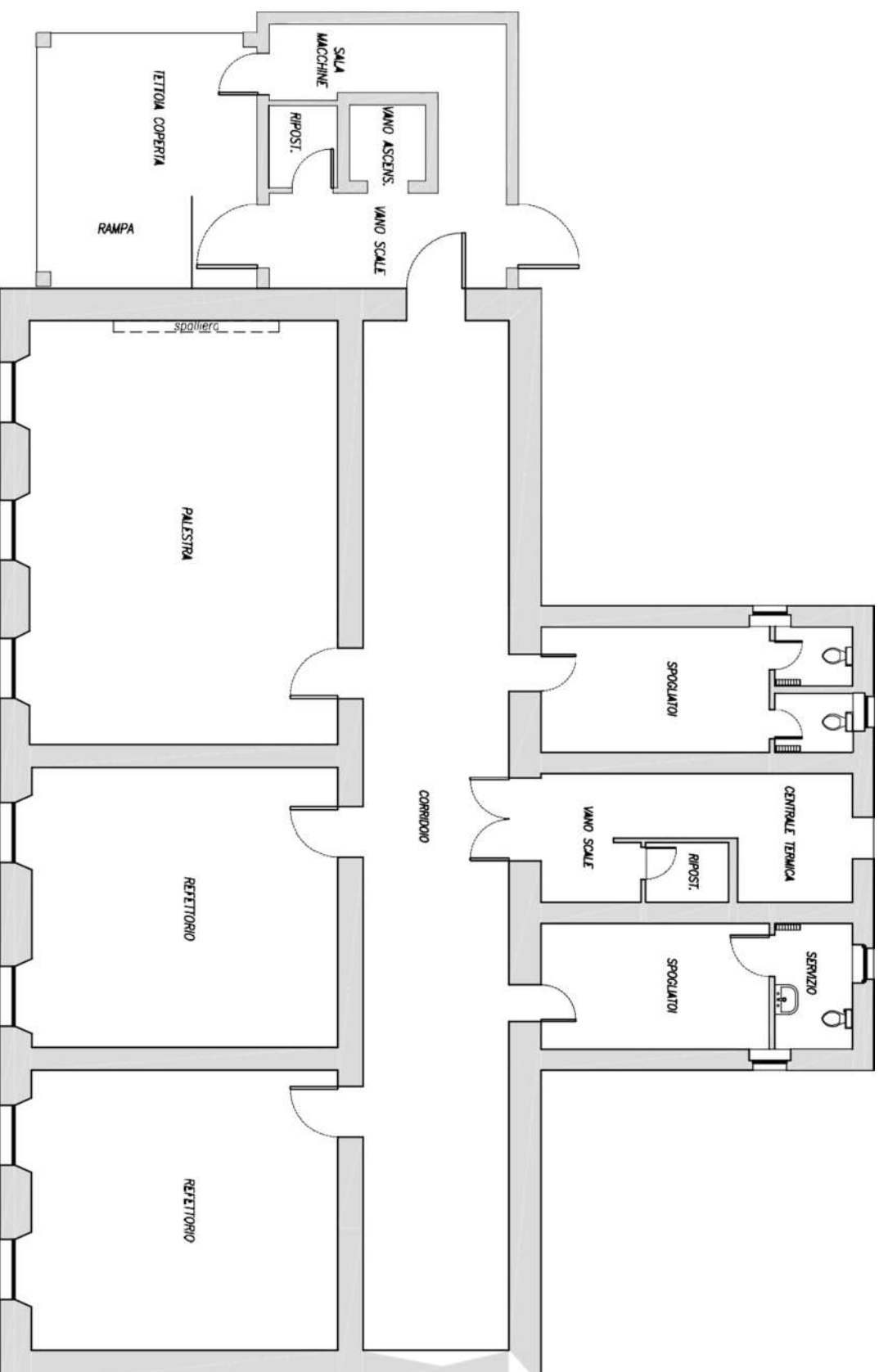

AULIA PER ATTIMITA' SPECIALI (per tre sezioni)	
60 A	
95	95 F
120	75 F
95	95 F
120	75

A	60
	95
F	75
	120
	95
F	75
	120

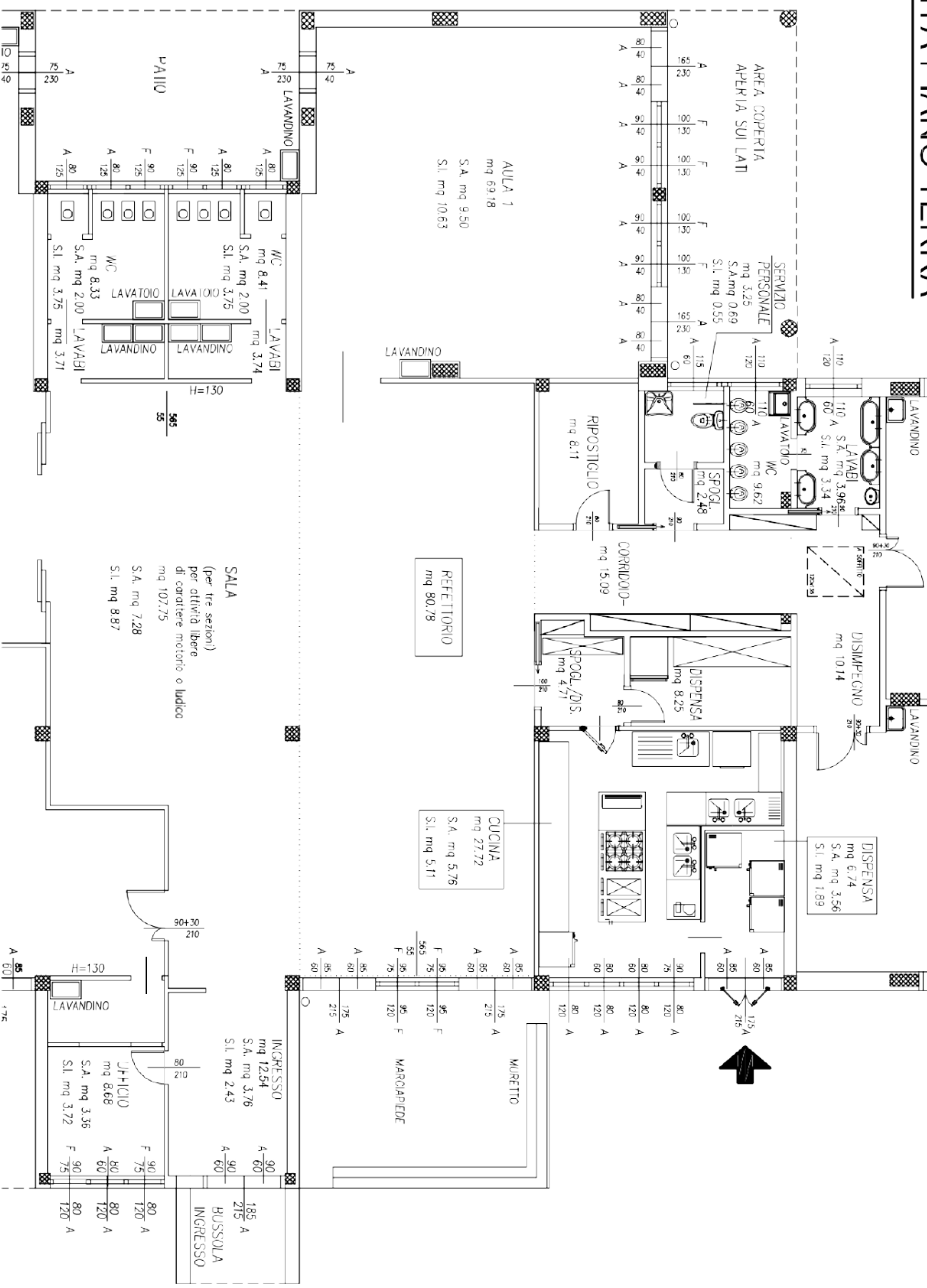

SCUOLA PRIMARIA "A. BOITO"

PIANTA PIANO TERRA

