planimetria catastale
scala 1:2000

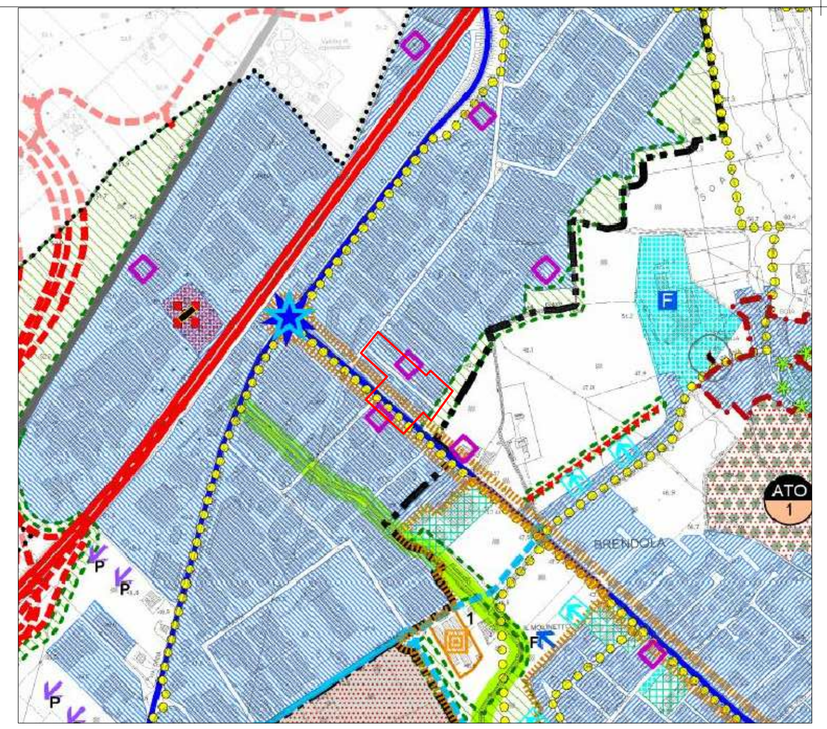

estratto PAT
tav. 4
scala 1:10000

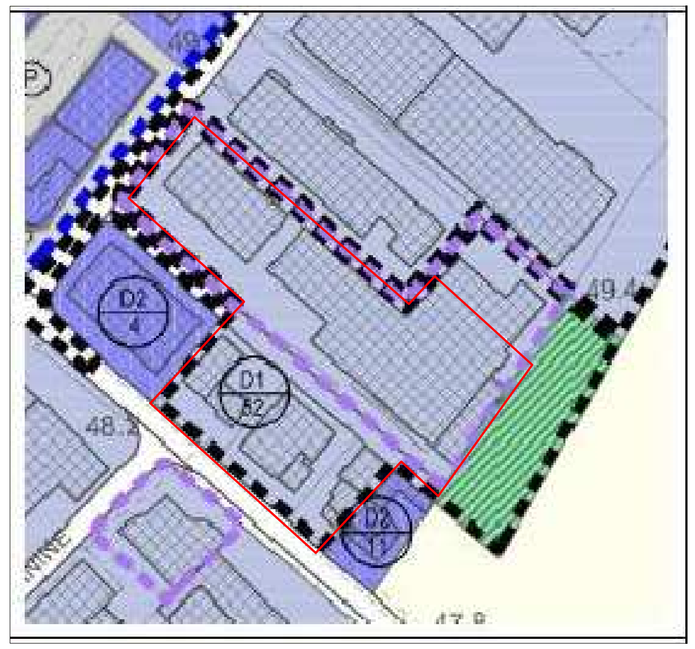

estratto P.I.
tav. di zonizzazione

estratto P.I.
tav. dei vincoli

Azioni strategiche

- Porta dei Berici
- Aree di urbanizzazione consolidata
  Residenza e servizi per la residenza
- Aree di urbanizzazione consolidata
  Attività economiche non integrabili con la residenza
- Attività con variante tramite procedura SUAP
- Edificazione diffusa
  Aggregati lineari - Nuclei e corti rurali
- Aree di riqualificazione e riconversione
- Aree idonee per interventi diretti al miglioramento della qualità urbana e territoriale
- Opere incongrue
- Limiti fisici alla nuova edificazione
- Linee preferenziali di sviluppo insediativo
  A prevalente destinazione residenziale
- Linee preferenziali di sviluppo insediativo
  Specifiche destinazioni d'uso: P - Produttivo, F - Servizi di interesse comune
- Ambiti per interventi di riqualificazione e mitigazione ambientale

legenda PAT

estratto P.I.
tav. 13/3/5 a
scala 1:2000

legenda P.I.

- C1.1
- C1.2
- C1.3_ Residenziale rurale
- C1.4_ Residenziale esistente e di completamento
- C2.1
- Verde privato

Zone produttive, commerciali e direzionali

- D1
- D2
- D3
- Ambito SUAP

Ambiti e piani attuativi

- Ambito di Edificazione Diffusa
- PUA vigente
- Obbligo di PUA

Indicazioni puntuali attività produttive

- Attività produttiva da confermare
- Attività produttiva da bloccare
- Attività produttiva da trasferire

Fasce di rispetto

- Idrografia/Fasce di rispetto di profondità diverse - L.R. 11/2004 art.41 lett. g)
- Idrografia/Fasce di rispetto idraulico di 10 m - art. 96 lett. f) r.d. 25 luglio 1904 n. 523
- Viabilità/Fasce di rispetto
- Ferrovia/Fasce di rispetto
- Metanodotto/Fasce di rispetto metanodotto
- Elettrodotti
- Allevamenti zootecnici intensivi /Fascia di attenzione

legenda carta dei vincoli

Legenda estratto PI

- zona D1
- zona D2
- perimetro PUA vigente
- ambito SUAP
- perimetro PUA

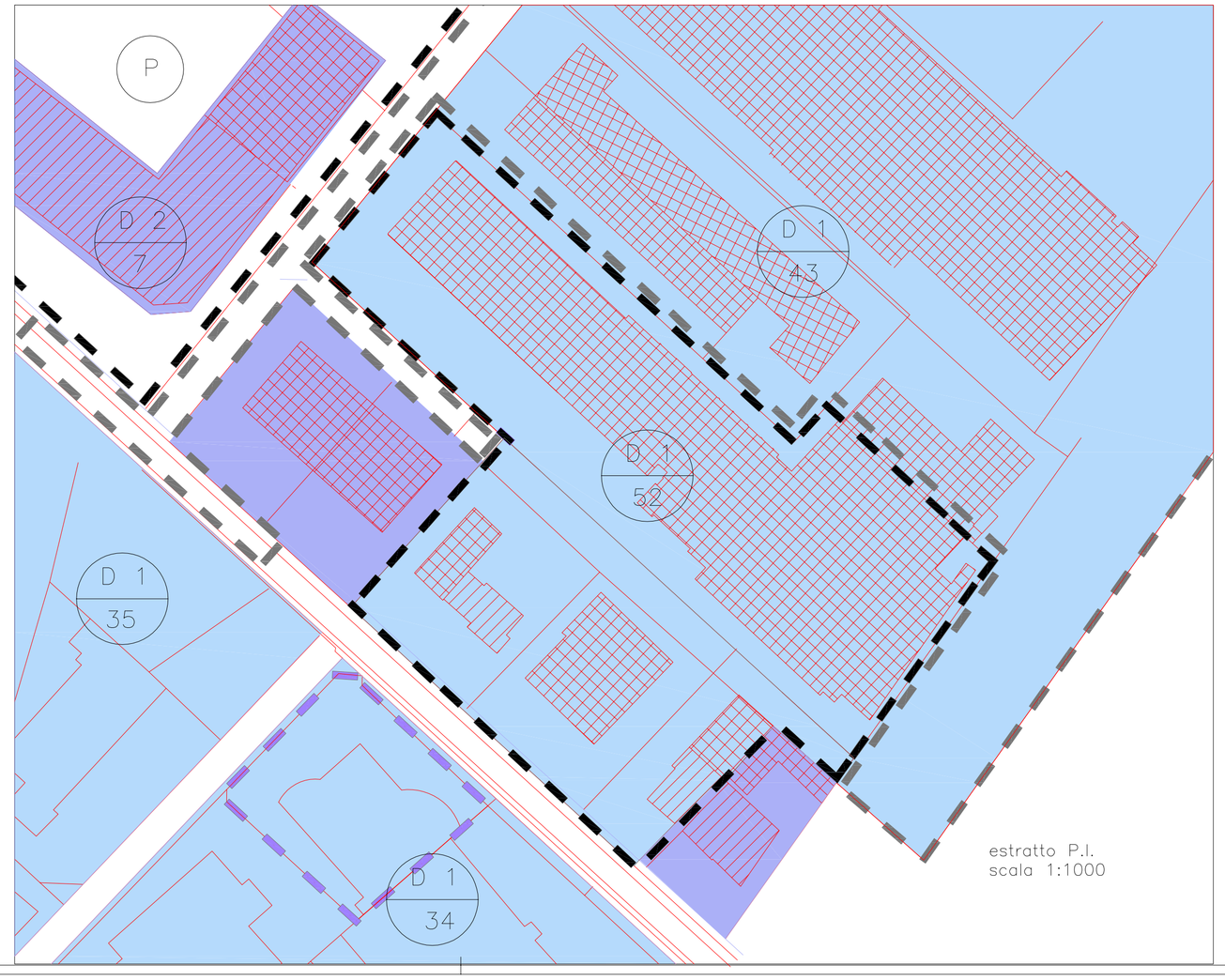

estratto P.I.
scala 1:1000

studio tecnico geometra muraro dario
Via Scarantello, 72, 36040 Brendola (Vi)
tel.0444-400799,
e-mail dario@studiomurarogirardello.it
studio tecnico architetto brunello oscar
Piazza del mercato ,19 36040 Brendola (VI)
tl. 0444-601112

tavola n. 2

scale : 1:5.000 1:2.000 1:1000

data: 31/01/2017

redatto da: dm

oggetto tavola: estratti attuale e futuro

oggetto:
PIANO DI RECUPERO "VIA EDISON"

committente:
FISEP S.r.L. , PANAROTTO Mirco, PANAROTTO Carla , MARIN Romeo

i committenti

il progettista

il dd.ll.

l'impresa

file: pc5\documenti\cad\dis\ditte\FISEP SRL\Piano di recupero\estratti mappe
sono vietate la riproduzione e pubblicazione, anche parziali, senza autorizzazione scritta dello studio tecnico (L. 633 del 22.04.41 art. 2575 e segg. C.C.)