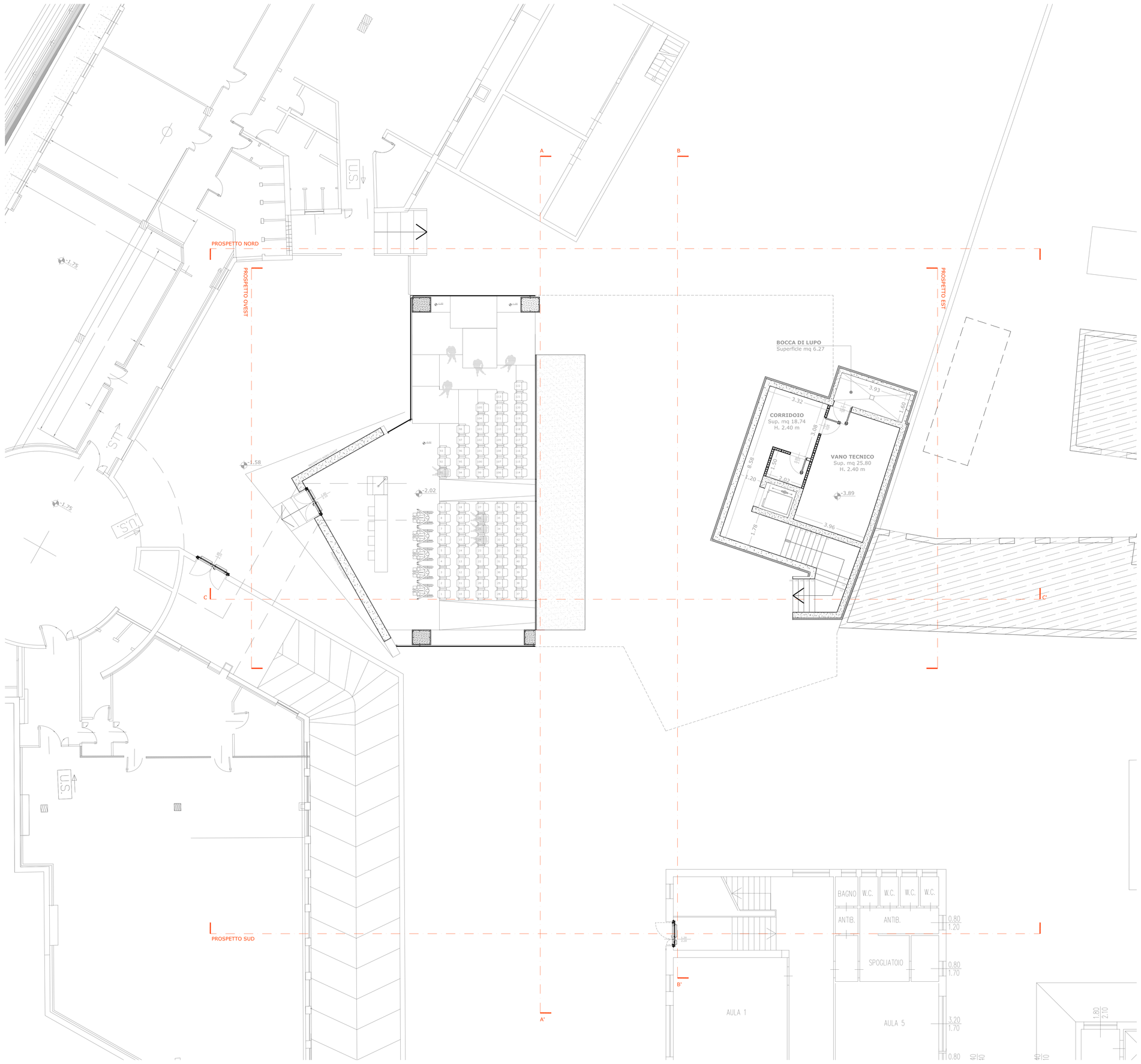

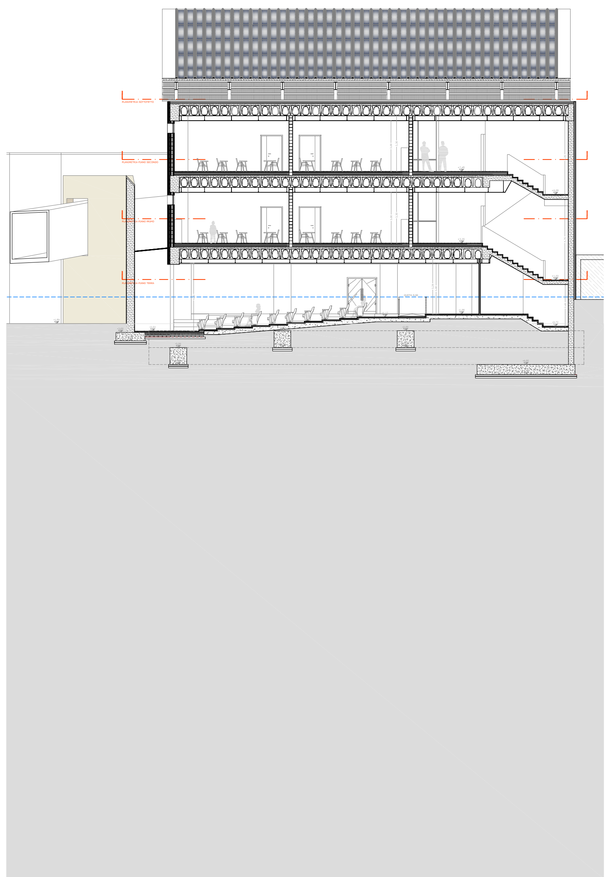

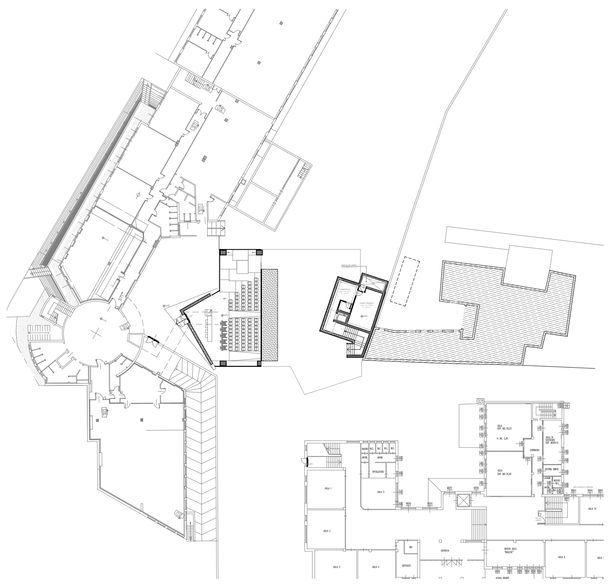

STUDIO DI ARCHITETTURA E URBANISTICA
Arch. Carlo Visioli - Arch. Marta Sasso
Via Cesare Battisti, 11 - 37069 VILLAFRANCA DI VERONA
Tel. 045 6302122 - Fax 045 6302123
studio@visioli-sasso.it

In collaborazione con: **Arch. MARTA SASSO**

TAVOLA:
PLAN. INT

SCALA: 1:50 1:200 1:500

DATA: NOVEMBRE 2009

FILE: E:\COMUNI\VIGASIO\AMPLIAMENTO SCUOLA

Comune di Vigasio — Provincia di Verona

PROGETTO DEFINITIVO

PER L'AMPLIAMENTO DEL POLO SCOLASTICO DEL CAPOLUOGO

IL SINDACO:

IL PROGETTISTA:
Arch. CARLO VISIOLI

IL RESPONSABILE DEL PROCEDIMENTO:
Geom. ANTONELLA ANDREIS