COMUNE DI NOGAROLE ROCCA
Provincia di Verona

P.R.G.

Mav. N. **13** | **V1** | **VAR. N°30** | **4**

VARIANTE PARZIALE AL P.R.G.
LR 61/85 Art. 50 comma 4, lett. b, d, l.

VARIANTE P.R.G. - INTERO TERRITORIO COMUNALE -PARTE NORD-

scala 1:5000

Il Sindaco

Il Segretario comunale

Il Responsabile P.O.

Il Progettista

ARCO ENGINEERING SRL
Via Napoleone III n. 6 - 37059 Villafranca di Verona
Tel. 045/8030888 - Fax 045/7921396 E-Mail: t.zanetti@arcoengineers.it

Numero Delibera	Data	Numero Variante
D.G.R. 4616	07.08.92	Variante Generale
D.G.R. 3633	05.06.96	1
D.G.R. 1864	27.05.97	2
D.G.R. 4156	10.11.98	3
D.G.R. 78	19.01.99	4
D.G.R. 1151	26.03.00	7
D.G.R. 2813	19.10.01	9
D.G.R. 1918	16.07.02	12
D.G.R. 3680	13.12.03	14
C.C. 26	29.09.98	5
C.C. 31	06.09.99	6
C.C. 32	06.06.99	8
C.C. 47	15.11.00	10
C.C. 08	23.05.01	11
C.C. 37	18.01.02	13
C.C. 33	18.10.02	15
C.C. 07	15.01.03	16
C.C. 35	14.05.03	17
C.C. 57	19.11.03	18
C.C. 61	19.11.03	19
D.G.R. 2830	12.09.06	20
C.C. 03	19.01.05	21
C.C. 60	22.12.04	22
C.C. 07	25.02.03	23
C.C. 65	20.12.07	24
C.C. 17	10.03.10	25
C.C. 32	29.06.2011	26
C.C. 49	16.11.2011	27
C.C. 17	30.10.2013	28
C.C. 27	28.06.2017	29

LEGENDA

ZONE RESIDENZIALI

- ZONA OMOGENEA "A" CENTRO STORICO
- BENI DI CULTURALI AMBIENTALI (L.R. 24/85)
- ZONA "B" COMPLETAMENTO RESIDENZIALE (L.C.1.5)
- U.A. - UNITA' RESIDENZIALI (B2)
- ZONA "C2" ESPANSIONE RESIDENZIALE

ZONE PRODUTTIVE

- ZONA "D1/C" ZONE PRODUTTIVE INDUSTRIALI ED ARTIGIANALI DI COMPLETAMENTO
- ZONA "D1/E" ZONE PRODUTTIVE INDUSTRIALI ED ARTIGIANALI DI ESPANSIONE
- ZONA "D2/E" ZONE COMMERCIALI DIREZIONALI ARTIGIANALI DI SERVIZIO
- ZONA "D3" ZONE ATTREZZATURE ALBERGHIERE
- ZONA "D4/V" ZONE AGROINDUSTRIALI DI TRASFORMAZIONE
- ZONA "D5/n" ZONE PRODUTTIVE ESISTENTI NON ORGANICAMENTE INSERITE
- ZONA "D6"
- ZONA "D7" PORTA DELLA CITTA' - ESTENSIVO
- ZONA "D8" PARCO DELL'INNOVAZIONE
- ZONA "D9" PRODUTTIVA IN PARCO

ZONE RURALI

- ZONA "E1" L.R. 24/85
- ZONA "E2" L.R. 24/85
- ZONA "E3" L.R. 24/85
- ZONA "E5/I" DESTINATA A FUTURI SVILUPPI PRODUTTIVI O ALLA REALIZZAZIONE DI NUOVE INFRASTRUTTURE VIABILISTICHE
- ZONA "E5" DESTINATA AI FURI SVILUPPI DELLA "PORTA DELLA CISA" DI MEZZEGRAME (S.S.2)

ZONE SERVIZI ED ATTREZZATURE

- ZONA "F1" ATTREZZATURE PUBBLICHE E DI PUBBLICO INTERESSE (n) ESISTENTI (n) DI PROGETTO
- ZONA "F1/a-c-d" ATTREZZATURE PUBBLICHE E DI PUBBLICO INTERESSE: a) VERDE SPORTIVO; c) LAGHETTO
- ZONA "F2" ZONE PER ATTREZZATURE TECNOLOGICHE
- P PARCHEGGI A STANDARD
- ZONA "F4" RISPETTO STRADALE
- ZONA "F5" RISPETTO CIMITERIALE
- ZONA "F5/a" RISPETTO COLLETTORE DI CAPTAZIONE ACQUE POTABILI
- ZONA "F6" VINCOLO FLUVIALE
- ZONA VINCOLO L. 1089/39
- ZONA "F7/ VM" VINCOLI MONUMENTALI E VINCOLI RELATIVI DI SALVAGUARDIA
- ZONA "F9" VERDE PRIVATO VINCOLATO ED AREE DI RISERVA
- VINCOLO ELETTRODOTTO
- ZONA "F7" ATTREZZATURE A SERVIZIO DELL'AUTOSTRADA (n) ESISTENTI (n) DI PROGETTO
- d ZONA "F9" ZONA DI INTERESSE ARCHEOLOGICO
- ZONA "F10" CONNESSIONE VIABILISTICA
- ZONA "F11/I" SISTEMA DEL VERDE ATTREZZATO
- ZONA "CAMPO DEL BENESSERE" DI NOGAROLE ROCCA
- "LA ROCCA DEI NOGAROLA"
  1. Centro del borco della Rocca
  2. Fronte della Armazzera
  3. Sede Scuole
- P.O.R. (L. N.457/78?E)
- P.U.A.(L.E.A.
- LA PIAZZA DEGLI INCONTRI
- LA CHIESETTA DI SAN LEONARDO DI LMOGES
- PARCO CAMPAGNA DEL TIONE
- LAGHETTO
- CONFINE COMUNALE
- LIMITE CENTRO ABITATO
- VINCOLO BENI AMBIENTALI Provvedimento Dirigenziale n.16993 del 20/04/2016
- VINCOLO GASDOTTO - RETE "SNAM"
- AMBITO ALL'INTERNO DEL QUALE E' AMMESSA LA DEROGA ALLE DISTANZE ALMENO'ARB. 24, 7 comma 4 lett.a) L.R. 15/96.
- SCHEMA DEGLI ASSI DI PENETRAZIONE (ART.: 3 comma 13 a 16 N.T.A. Var.21 di P.R.G.)
- SCHEMA DELLE PISTE CICLABILI (ART.: 3 comma 13 a 16 N.T.A. Var.21 di P.R.G.)
- PERIMETRO DEGLI AMBITI DI INTERVENTO
- INDICAZIONE PER LA DEFINIZIONE DEGLI ACCESSI AGLI AMBITI DI INTERVENTO

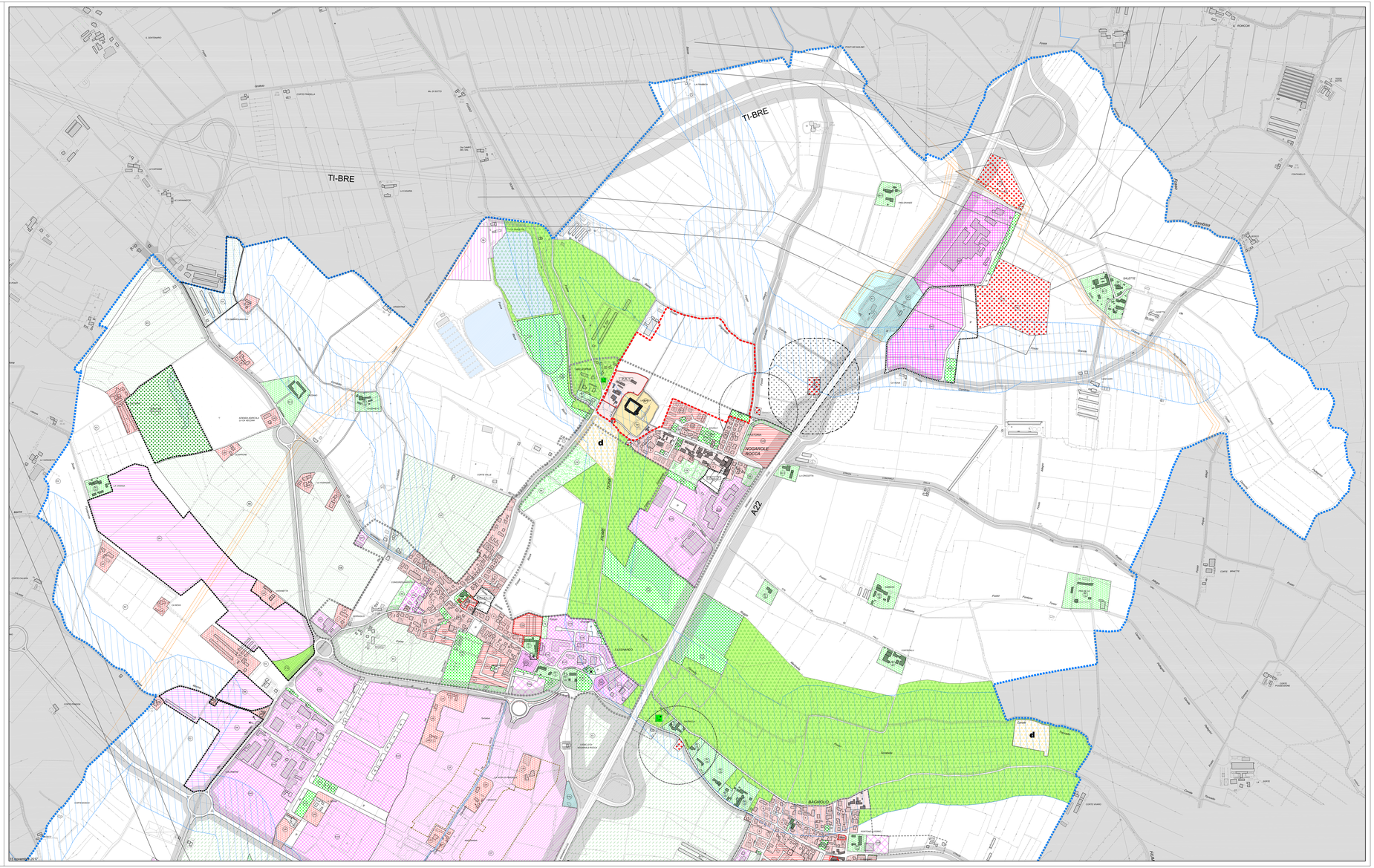

15 novembre 2017