LEGENDA	
	CANTIERE IN ATTO - LAVORI IN CORSO DI ESECUZIONE DA PARTE DI ALTRA DITTA

COMUNE DI ROVOLON
Provincia di Padova

PROGETTO DEI LAVORI DI MIGLIORAMENTO E ADEGUAMENTO ALLE NORME DI SICUREZZA E PER L'ELIMINAZIONE DELLE BARRIERE ARCHITETTONICHE PRESSO LA SCUOLA SECONDARIA DI PRIMO GRADO A. MANZONI DI BASTIA DI ROVOLON - CUP F25J19000210006

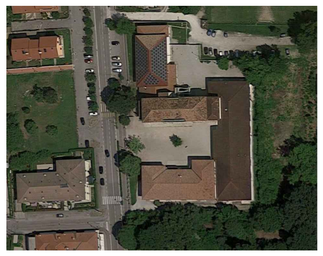

PROGETTO DEFINITIVO - ESECUTIVO

TAV.

AR.02 SDP - PLANIMETRIA GENERALE

ORDINE DEGLI INGEGNERI DELLA PROVINCIA DI PADOVA - ING. STEFANO MICHELAZZO N° 3388	Il Tecnico *Ing. Stefano Michelazzo*	PRIMA EMISSIONE	DATA: 15.07.2019
		REV. 1	DATA:
		SCALA:1:200	DIS.: L.C. / CONT.: S.M.

Ing. Stefano Michelazzo
STUDIO DI INGEGNERIA
35030 Rovolon (PD) Via G. Verdi 59
T.F. 049 9910181 - C. 3381157135
michelazzo.ingegneria@gmail.com