LEGENDA	Intero Territorio Comunale: Fragilità	N.T.O.

Confine Comunale

Compatibilità geologica ai fini urbanistici

Area idonea	Art. 26.1
Buone/ottime caratteristiche geotecniche dei terreni, assenti o assai limitati fenomeni e rischi di esondazione, prof. falda > 3 m	
Area idonea a condizione	Art. 26.2
Ⓑ -Buone/ottime caratteristiche geotecniche dei terreni, frequenti fenomeni di esondazione per insufficienza alla rete di bonifica e/o moderato rischio idraulico	
Ⓒ Buone/ottime caratteristiche geotecniche dei terreni naturali, soggetti ad attività estrattiva e ripristinati con terreni eterogenei e di mediocri caratteristiche geotecniche	
Area non idonea	Art. 26.3
Terreni mediocri, prof. falda > 3 m; fenomeni esondazione assenti	

Aree soggette a dissesto idrogeologico

Area esondabile o a periodico ristagno idrico	Art. 19

Altre componenti

Corsi d'acqua principali	Art. 22
Idrografia minore	Art. 17
Aree per il rispetto dell'ambiente naturale, della flora e della fauna: Fasce di ricarica degli acquiferi (Intero Territorio Comunale)	Art. 17.1

SPECIFICITA' DEGLI INTERVENTI

Aree Progetto	Art. 4
Schede Progetto delle aree ad "edificazione diffusa"	Art. 4
Schede Progetto delle aree ad "urbanizzazione consolidata" o delle aree "trasformabili"	Art. 4
P.U.A. Vigenti (Convenzionati o collaudati)	Art. 4.2.2

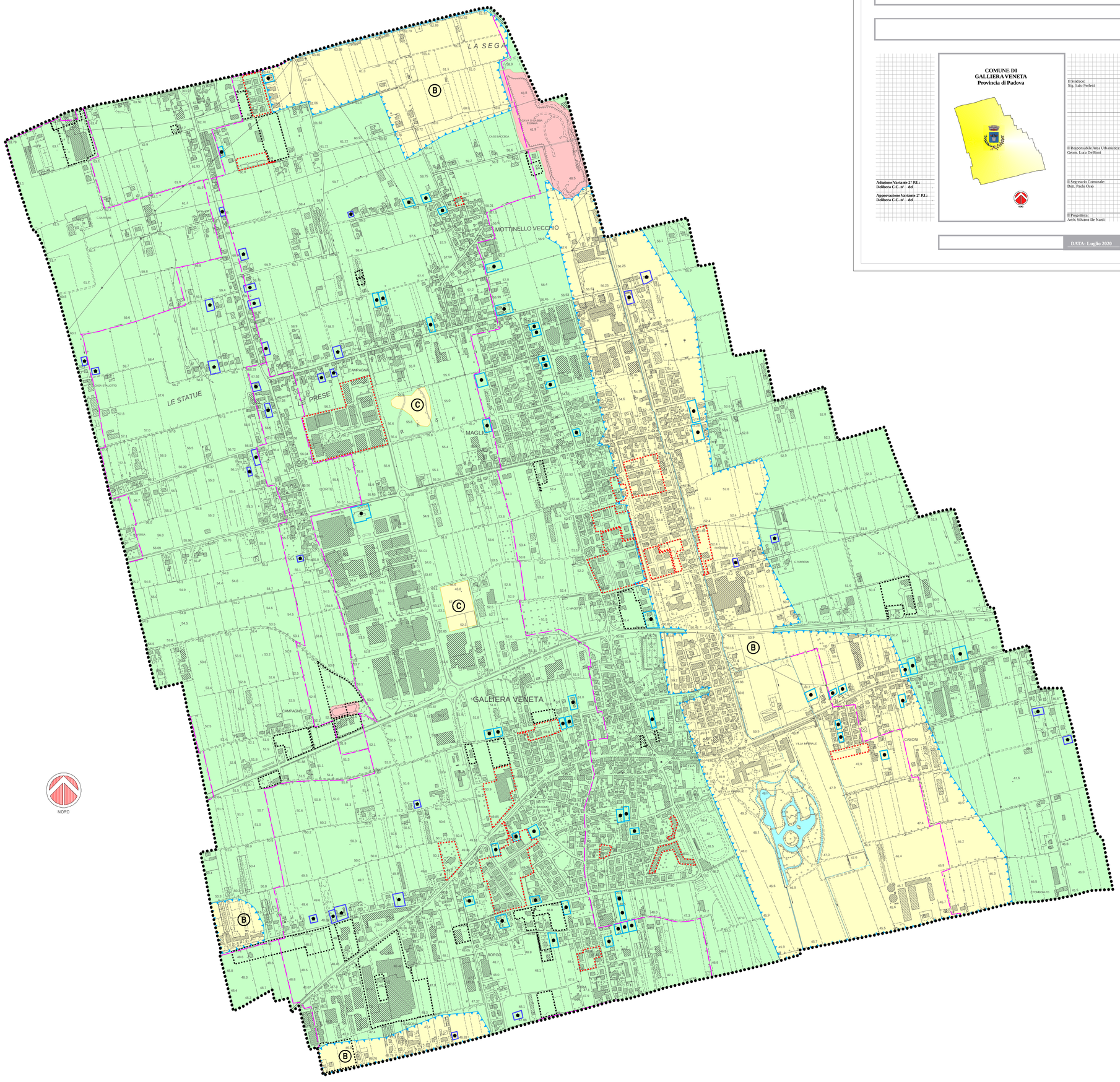

COMUNE DI GALLIERA VENETA
Provincia di Padova

5a Variante
2° P.I. - 2014/2019

Elaborato: 1 3 3

Scala: 1:5.000

Intero Territorio Comunale: Carta delle fragilità

COMUNE DI GALLIERA VENETA
Provincia di Padova

Adozione Variante 2° P.I.:
Delibera C.C. n° del .

Approvazione Variante 2° P.I.:
Delibera C.C. n° del .

Il Sindaco:
Sig. Italo Perfetti

Il Responsabile Area Urbanistica:
Geom. Luca De Boni

Il Segretario Comunale:
Dott. Paolo Orso

Il Progettista:
Arch. Silvano De Nardi

DATA: Luglio 2020

Comune di Galliera Veneta Prot. n. 0008310 del 27-07-2020 arrivo cat. 6 Cl. 2