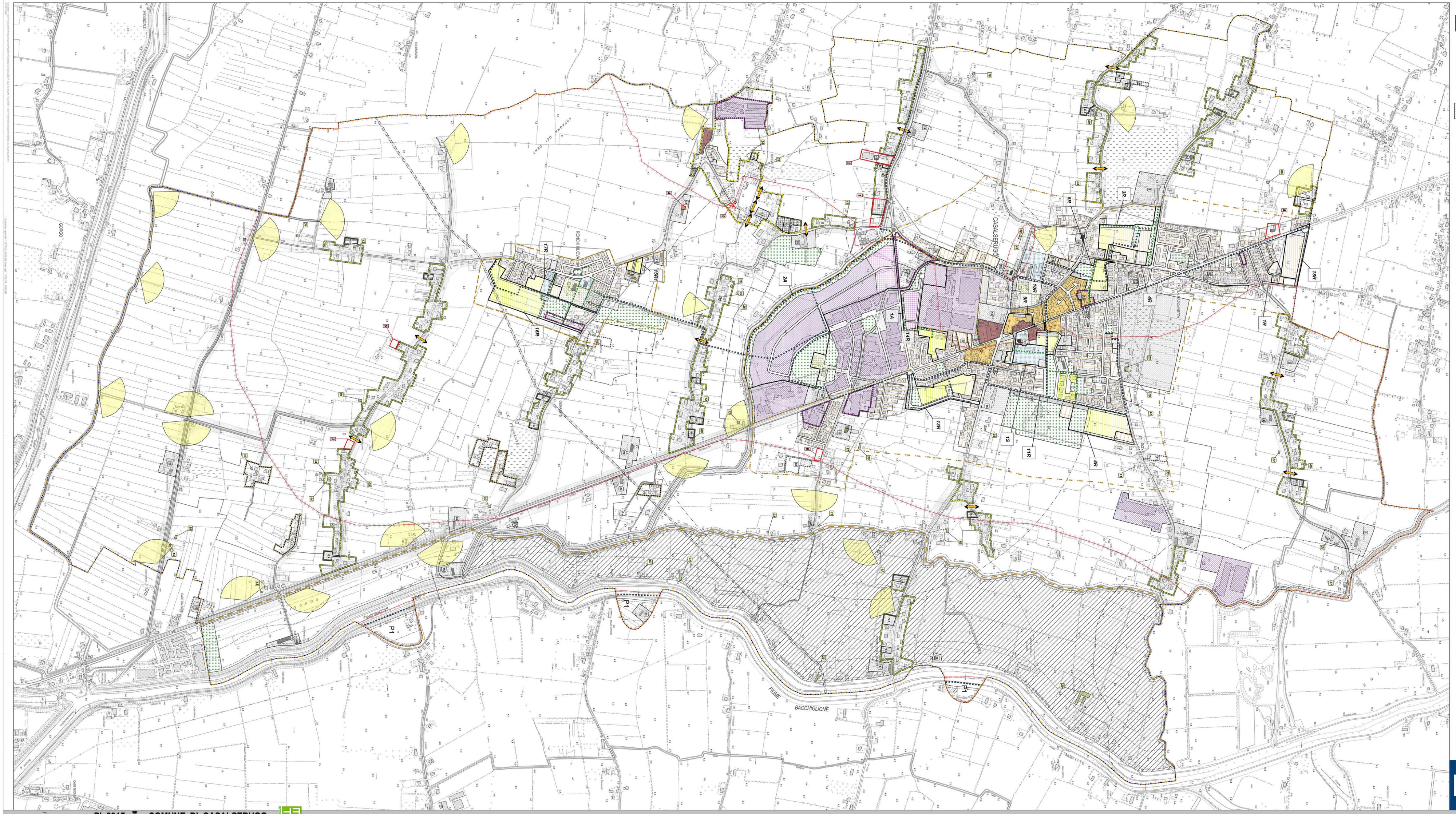

PI 2015 COMUNE DI CASALSERUGO

TAV. 1

Elaborato 12.a
scala 1:5.000
formato A0

Piano degli Interventi - Variante n. 4
Piano Regolatore Comunale LR 11/2004

ZONING
Intero territorio comunale

Il Sindaco
dott.essa Elisa Venturini

L'Assessore all'Urbanistica
arch. Matteo Cecchinato

Il Segretario Comunale
dott. Fabrizio Baldo

Il resp. del Settore Urbanistica
arch. Tiziana Fornasiero

Progettazione urbanistica:
Urbanista Raffaela Gerometta
Architetto Tiziana Fornasiero

Consulenti specialistici:
Ingegnere Lino Pollasti
Ingegnere Elettra Lowenthal
Ingegnere Chiara Luciani
Urbanista Laura Gallo

Adottato con delibera di Consiglio Comunale n. ____del_____ - Il Segretario

Approvato con delibera di Consiglio Comunale n. ____del_____ - Il Segretario