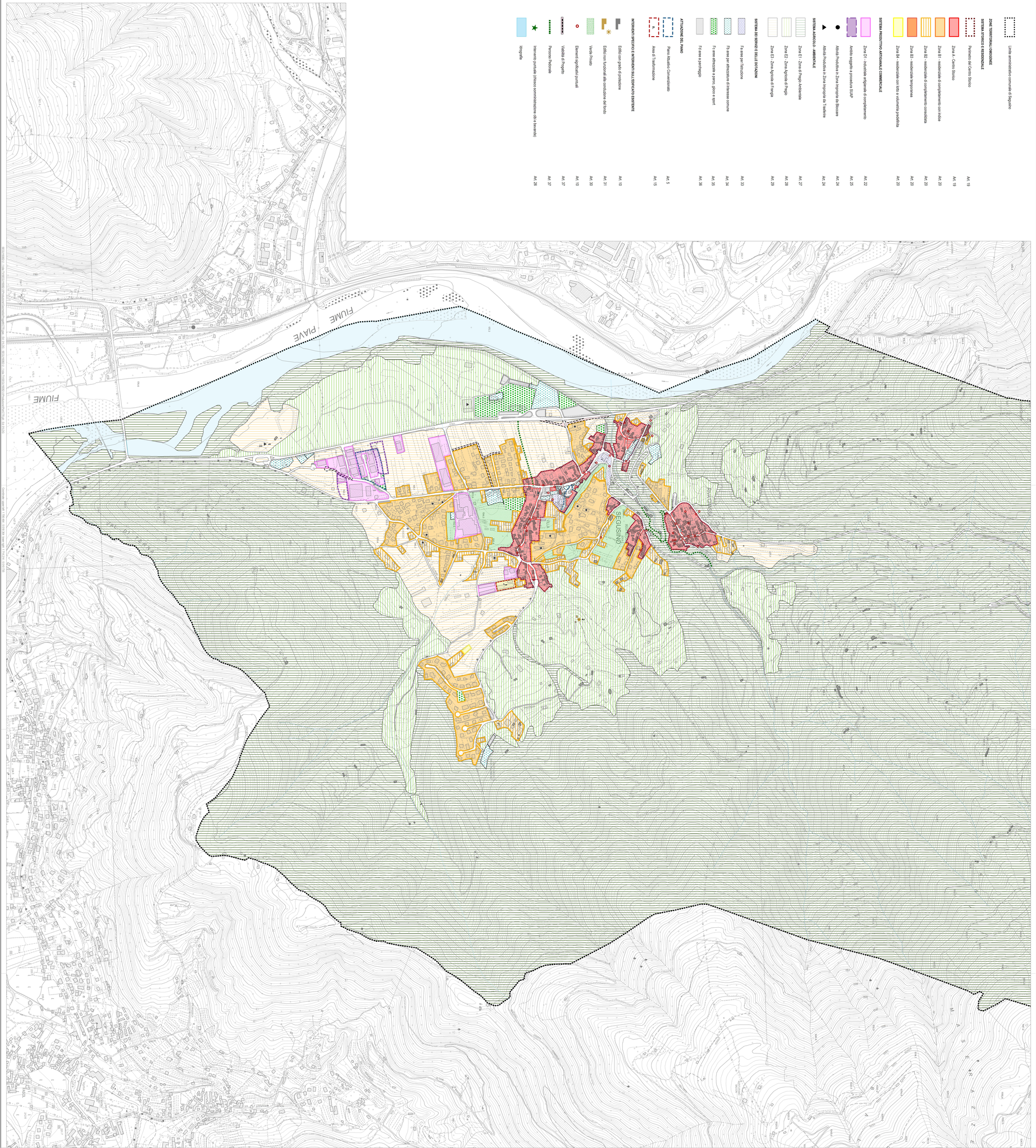

PI 2018 **COMUNE DI SEGUSINO**

Piano degli Interventi (PI) - Variante n. 1
Piano Regolatore Comunale LR 11/2004

ZONIZZAZIONE INTERO TERRITORIO COMUNALE (sud)

TAV. **1.2** data: GENNAIO 2019
Elaborato 02
scala 1:5 000

Elaborato adeguato alle decisioni assunte dalla D.C.C. n. 33 del 27.12.2018

Il Sindaco
Gloria Paulon

Il Segretario Comunale
Manuel Bruno

Uffico Tecnico
Arch. Elisabetta Trinca
Geom. Caterina Zanette

Progettisti:
Urbanista Raffaele Gerometta
Urbanista Lisa De Gasper

Gruppo di Lavoro:
Ingegnere Lino Pollastri
Ingegnere Elettra Lowenthal
Geol. Gino Lucchetta
Dott. For. Giovanni Trentanovi
Ingegnere Chiara Luciani
Dott. Sc. Amb. Lucia Foltran
Ingegnere Matteo Cella

Adozione
Delibera di Consiglio Comunale n. 19 del 30.07.2018

Approvazione
Delibera di Consiglio Comunale n. 33 del 27.12.2018

legenda