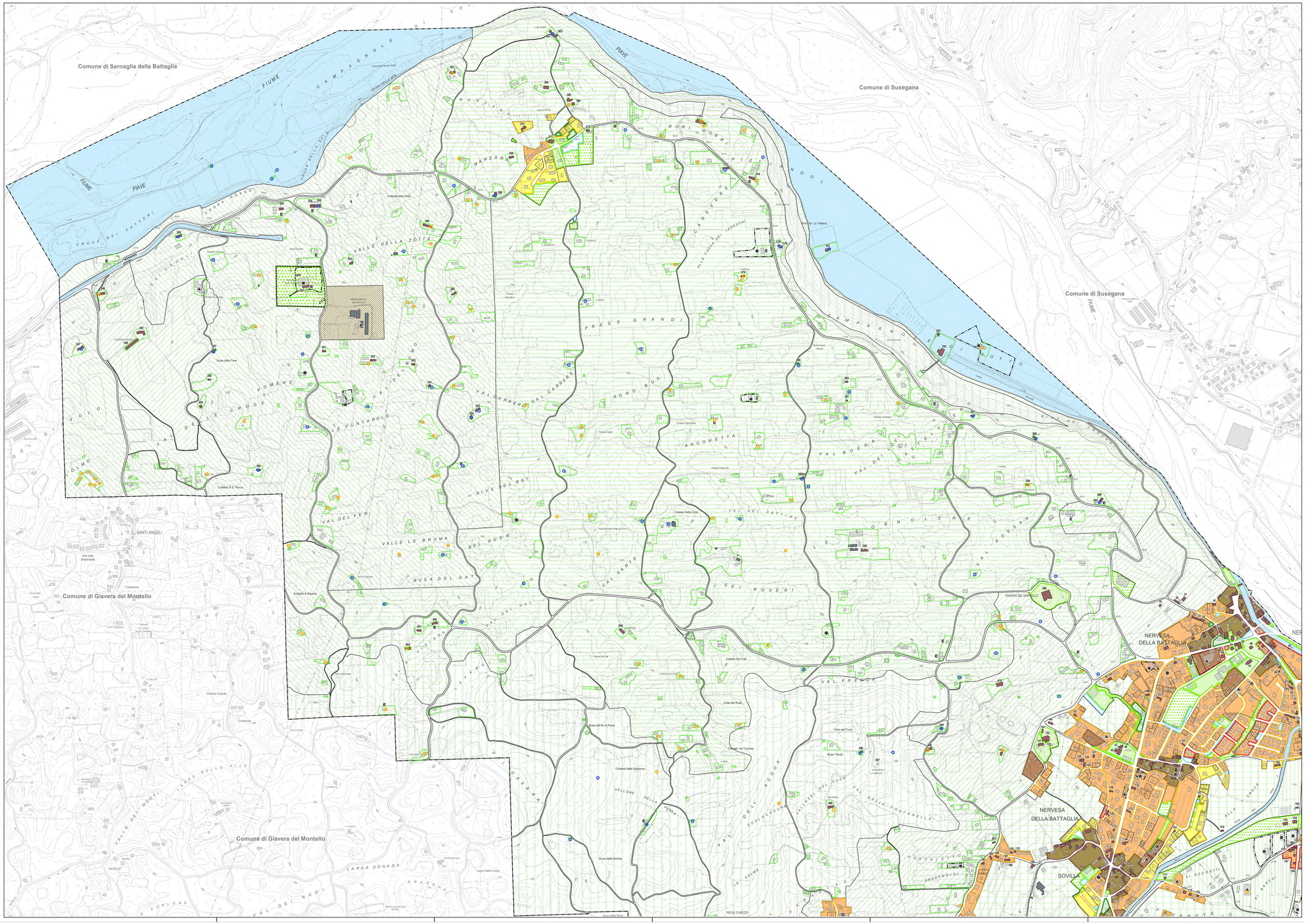

legenda

Zto A	Art. 22
Zto B	Art. 23
Zto C1	Art. 24
Zto C2	Art. 25
Zone di degrado	
Lotti liberi con SNP predefinita	Art. 13
Obbligo Piano Urbanistico Attuativo	Art. 9
APP - Zona di riqualificazione urbanistica in base ad accordo pubblico-privato (Schede A)	Art. 20
Aree degradate ai fini commerciali (L.R. 50/2012 - Schede F)	Art. 29
SERVIZI DI INTERESSE COMUNE	
Zto S - Impianti ed attrezzature di tipo sociale ed a carattere sovracomunale	Art. 48
Zto Sa - Attrezzature per l'istruzione	Art. 44
Zto Sb - Attrezzature di interesse comune	Art. 45
Zto Sc - Attrezzature a parco, gioco e sport	Art. 46
Zto Sd - Aree per parcheggi	Art. 47
SISTEMA PRODUTTIVO	
Zto D1	Art. 27
Zto D2	Art. 28
Ambito SUAP approvato	Art. 31
INSEDIAMENTI PRODUTTIVI IN ZONA IMPROPRIA	
Attività da bloccare	Art. 30
Attività da trasferire	Art. 30
Attività da confermare	Art. 30
Attività da confermare (Ambito)	Art. 30
Attività ricettive ed enogastronomiche (Schede PdA Montello)	
Impianti per la distribuzione di carburante	Art. 53
Impianti per la distribuzione di carburante (Ambito)	Art. 53
ZONE AGRICOLE	
Zto E1	Art. 33
Zto E2	Art. 34
Zto E2 - 1 (indirizzo viticolo)	Art. 34
Zto E2 - 2 (indirizzo zootecnico)	Art. 34
Zto E2 - 3 (indirizzo misto)	Art. 34
Zto E3	Art. 35
Pertinenza edifici in zona agricola	Art. 32
Ambito degli allevamenti intensivi esistenti	Art. 36
ZONE DI TUTELA, ALTRO	
Edifici di valore storico testimoniale (e numero Scheda B)	Art. 14
Allevamenti (Schede E)	Art. 32
Fabbricati non funzionali alla conduzione del fondo (Schede C)	Art. 38
Fabbricati abbandonati (Schede PdA Montello)	Art. 38
Idrografia	Art. 55
Verde privato	Art. 39
Ambito di concessione per attività di cava	Art. 37

Rotatto

Verificato

Cordinate UTM WGS84 ED 50 fuso 32
Nord Est: 1 5100 000 / 1 5750 000
Nord Ovest: 1 5100 000 / 1 5750 000
Sistema di riferimento geografico WGS84 Datum: EPSG:4326
Sistema di riferimento cartografico Gauss-Boaga Datum: EPSG:3004 - Monte Mario (Roma) - Zona 1

Indagini sismiche
dott. Giovanni Pietrobon

Indagini idrogeologiche
dott. Giovanni Pietrobon

Contributi specialistici
ing. Elettra Lorenzetto

ing. Michele Bonifati
GOE Ing. Luca Fritzen
arch. Francesco Pastorello

Progettisti
arch. Stefano GEROMETTA

Il Sindaco
ing. Fabio VETTORI

Il Segretario
dott. Giorgio FERRARI

Il Resp. Area Edilizia Privata ed Urbanistica
geom. Fabio BALLARIN

Adozione
D.C.C. n. 21 del 16/07/2014

Approvazione
D.C.C. n. 43 del 16/07/2014

VENETO PROGETTI

Approvato con
D.C.C. n. 43 del 17/11/2014

PI 2014 **COMUNE DI NERVESA DELLA BATTAGLIA**

Piano degli interventi (PI)
Piano Regolatore Comunale LR 11/2004

Zonizzazione intero territorio comunale
SANTA CROCE

TAV. **1.2**

Elaborato 02
scala 1:5 000