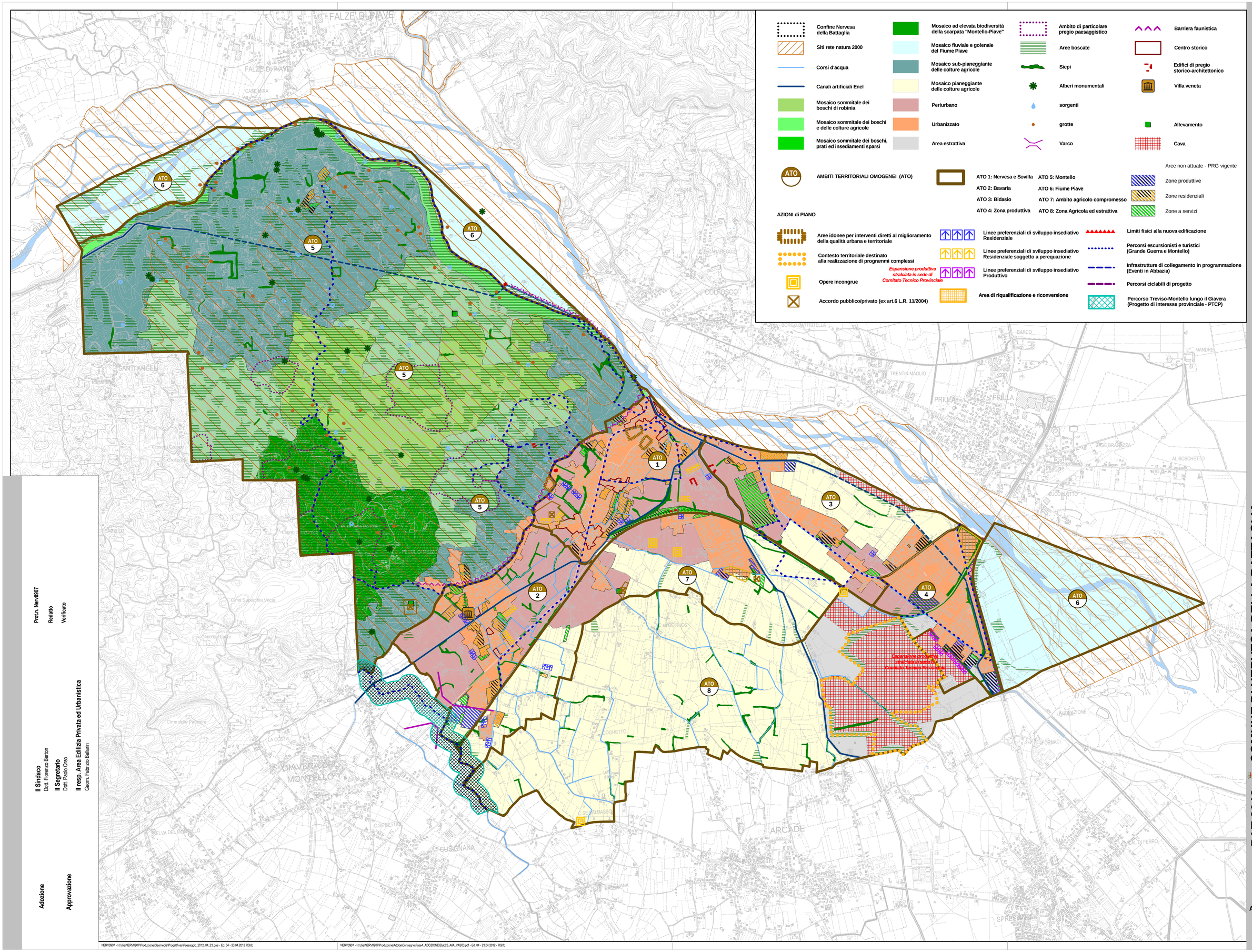

legenda

Confine Nervesa della Battaglia
Siti rete natura 2000
Corsi d'acqua
Canali artificiali Enel
Mosaico sommitale dei boschi di robinia
Mosaico sommitale dei boschi e delle colture agricole
Mosaico sommitale dei boschi, prati ed insediamenti sparsi
Mosaico ad elevata biodiversità della scarpata "Montello-Piave"
Mosaico fluviale e golenale del Fiume Piave
Mosaico sub-pianeggiante delle colture agricole
Mosaico pianeggiante delle colture agricole
Periurbano
Urbanizzato
Area estrattiva
Ambito di particolare pregio paesaggistico
Aree boscate
Siepi
Alberi monumentali
sorgenti
grotte
Varco
Barriera faunistica
Centro storico
Edifici di pregio storico-architettonico
Villa veneta
Allevamento
Cava

AMBITI TERRITORIALI OMOGENEI (ATO)

ATO 1: Nervesa e Sovilla
ATO 2: Bavaria
ATO 3: Bidasio
ATO 4: Zona produttiva
ATO 5: Montello
ATO 6: Fiume Piave
ATO 7: Ambito agricolo compromesso
ATO 8: Zona Agricola ed estrattiva

Aree non attuate - PRG vigente
Zone produttive
Zone residenziali
Zone a servizi

AZIONI di PIANO

Aree idonee per interventi diretti al miglioramento della qualità urbana e territoriale
Contesto territoriale destinato alla realizzazione di programmi complessi
Opere incongrue
Accordo pubblico/privato (ex art.6 L.R. 11/2004)
Linee preferenziali di sviluppo insediativo Residenziale
Linee preferenziali di sviluppo insediativo Residenziale soggetto a perequazione
Linee preferenziali di sviluppo insediativo Produttivo
Area di riqualificazione e riconversione
Limiti fisici alla nuova edificazione
Percorsi escursionisti e turistici (Grande Guerra e Montello)
Infrastrutture di collegamento in programmazione (Eventi in Abbazia)
Percorsi ciclabili di progetto
Percorso Treviso-Montello lungo il Giavera (Progetto di interesse provinciale - PTCP)

Il Valutatore ambientale:
ing. Elettra Lowenthal

Contributi specialistici:
dott.ssa Cristina D'Alpaos
dott. urb. Eleonora Guerra
dott. urb. Valeria Polizzi
dott. urb. Francesco Pozzobon
dott. urb. Daniele Stefanutti

Progettisti:
dott. urb. Raffaele Gerometta
arch. Carola Arena
dott. urb. Daniele Rallo

VENETO PROGETTI

APPROVATO

PAT 2012 COMUNE DI NERVESA DELLA BATTAGLIA

Piano di Assetto del Territorio

Piano Regolatore Comunale LR 11/2004

Quadro di riferimento per la trasformazione del territorio AMBIENTE SUOLO E PAESAGGIO

INTEGRAZIONI DICEMBRE 2012

VAS

All. A Tavola 03

Elaborato 25
scala 1:16 000

Prot.n. Nerv0907
Redatto
Verificato

Il Sindaco
Dott. Fiorenzo Berton
Il Segretario
Dott. Paolo Orso
Il resp. Area Edilizia Privata ed Urbanistica
Geom. Fabrizio Ballarin

Adozione
Approvazione

NERV0907 - H:\clie\NERV0907\Produzione\Geomedia\Progetti\vas\Paesaggio_2012_04_23.gws - Ed. 04 - 23.04.2012 RG\fp
NERV0907 - H:\clie\NERV0907\Produzione\Adobe\Consegne\Fase4_ADOZIONE\Elab25_AIA_VAS03.pdf - Ed. 04 - 23.04.2012 - RG\fp