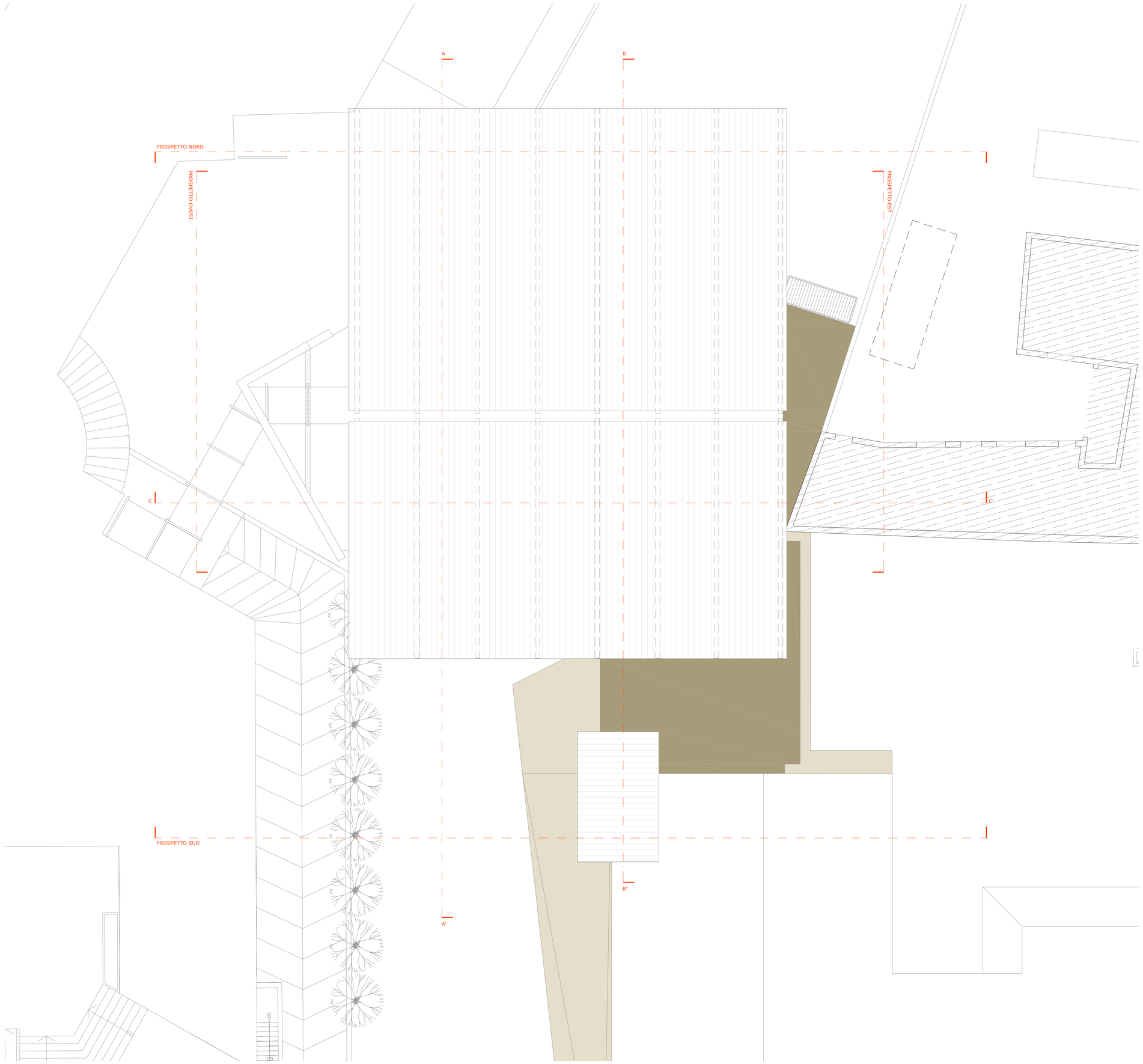

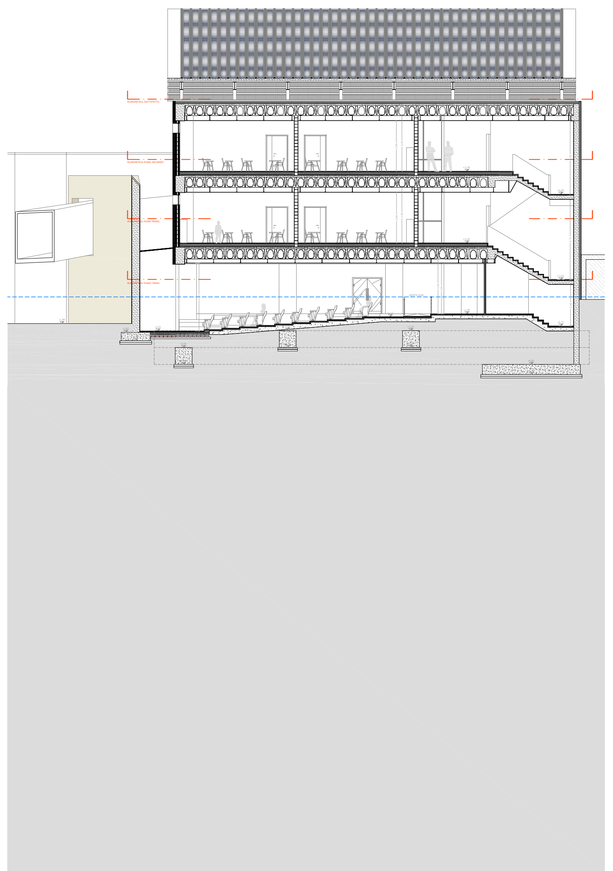

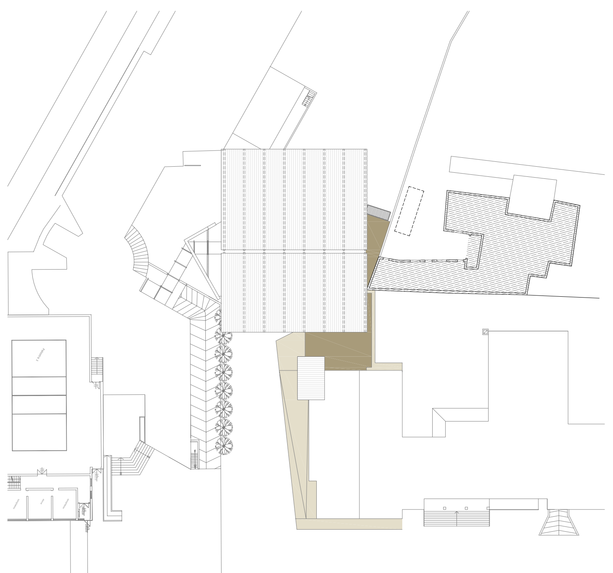

STUDIO DI ARCHITETTURA E URBANISTICA
Via Pozzo Garibaldi, 4 - 37121 VERONA - Tel. 045 8010811
ORDINE

In collaborazione con: **Arch. MARTA SASSO**

TAVOLA:

PLAN. COP.

SCALA: 1:50 1:200 1:500

DATA: NOVEMBRE 2009

FILE: S:\COMUNE\VIGASIO\AMPLIAMENTO SCUOLA

Comune di Vigasio — Provincia di Verona

PROGETTO DEFINITIVO

PER L'AMPLIAMENTO DEL POLO SCOLASTICO DEL CAPOLUOGO

IL SINDACO:

IL PROGETTISTA:
Arch. CARLO VISIOLI

IL RESPONSABILE DEL PROCEDIMENTO:
Geom. ANTONELLA ANDREIS